



**EKT**

ΕΘΝΙΚΟ ΚΕΝΤΡΟ  
ΤΕΚΜΗΡΙΩΣΗΣ  
NATIONAL  
DOCUMENTATION  
CENTRE

Εθνικό Κέντρο  
Τεκμηρίωσης &  
Ηλεκτρονικού  
Περιεχομένου

**Ο Ρόλος του Εθνικού Κέντρου  
Τεκμηρίωσης ως Εθνικού  
Συσσωρευτή Ψηφιακού  
Πολιτιστικού Περιεχομένου για τη  
Europeana**

Γεωργία Αγγελάκη,

Επιστημονική Συνεργάτης ΕΚΤ

Μέλος Εφορευτικού Συμβουλίου Europeana

## **Νέος νόμος λειτουργίας του ΕΚΤ ν. 4623/2019, άρθρο 59**

Σύσταση και λειτουργία του Ν.Π.Ι.Δ. «Εθνικό Κέντρο Τεκμηρίωσης και Ηλεκτρονικού Περιεχομένου»

Το ΕΚΤ είναι **Επιστημονική Υποδομή Εθνικής Χρήσης** και Εθνική Αρχή του Ελληνικού Στατιστικού Συστήματος “έχει ως θεσμικό ρόλο τη συλλογή, συσσώρευση, οργάνωση, τεκμηρίωση, διάχυση εντός και εκτός της Χώρας και την ψηφιακή διατήρηση της επιστημονικής, τεχνολογικής και πολιτιστικής πληροφορίας, περιεχομένου και δεδομένων, που παράγεται στην Ελλάδα.



Αναζητήστε

Σύνθετη Αναζήτηση

Αρχική

Πλοήγηση

Επιστημονικό πεδίο

Ημερομηνία

Συγγραφέας

Χώρα

Γλώσσα

Ίδρυμα

Ανοικτά Δεδομένα

Σχετικά με το ΕΑΔΔ

Κατάθεση Διατριβής

Συχνές Ερωτήσεις

Κέντρο Υποστήριξης Χρηστών

Επικοινωνία

Είσοδος

[Εγγραφή](#) / [Ξέχασα τον κωδικό](#)

## Καλώς ήρθατε στο Εθνικό Αρχείο Διδακτορικών Διατριβών

Στο Εθνικό Αρχείο Διδακτορικών Διατριβών (ΕΑΔΔ) συγκεντρώνεται το σύνολο των διδακτορικών διατριβών που έχουν εκπονηθεί στα ελληνικά Πανεπιστημιακά Ιδρύματα, καθώς και οι διδακτορικές διατριβές που έχουν εκπονηθεί από Έλληνες διδάκτορες σε Πανεπιστημιακά Ιδρύματα του εξωτερικού και έχουν αναγνωριστεί από το ΔΟΑΤΑΠ.

Την ευθύνη συγκρότησης, διάθεσης και διατήρησης του ΕΑΔΔ έχει δια νόμου το Εθνικό Κέντρο Τεκμηρίωσης (ΕΚΤ).

Αναζήτηση σε 42.403 διατριβές

Πλοήγηση ανά:

[Επιστημονικό πεδίο](#)

[Ημερομηνία](#)

[Συγγραφέας](#)

[Χώρα](#)

[Γλώσσα](#)

[Ίδρυμα](#)

Με την εγγραφή σας στο ΕΑΔΔ μπορείτε να:

- Κατεβάσετε τις διατριβές σε PDF
- Πραγματοποιήσετε online παραγγελία
- Εκδηλώσετε ενδιαφέρον για ανάρτηση πλήρους κειμένου διατριβής

Χάρτης Ανοικτής Πρόσβασης



Χρήσιμοι σύνδεσμοι

Εθνικό Πληροφοριακό Σύστημα Έρευνας και Τεχνολογίας

[Openaccess.gr](#)

[Ηλιος - Αποθετήριο ΕΙΕ](#)

[Πανδέκτης](#)

[Έρευνα και Καινοτομία](#)



1.0

2.0

Ακολουθήστε το ΕΚΤ



metrics

ΕΡΕΥΝΑ • ΑΝΑΠΤΥΞΗ • ΚΑΙΝΟΤΟΜΙΑ

Δείκτες και Εκδόσεις για τους Έλληνες Διδάκτορες

Μία ολοκληρωμένη υπηρεσία νέφους  
για τη διαχείριση καταλόγου και λειτουργιών βιβλιοθήκης

### Ανακάλυψη περιεχομένου

- Ανοικτός Κατάλογος
- Διαμοιρασμός
- Εξερεύνηση
- Χρήση

### Κατάλογος

- Ευέλικτη Τεκμηρίωση
- Αξιόπιστη Καθιέρωση
- Διασύνδεση

### Ροές & Λειτουργίες

- Συναλλαγές
- Μέλη
- Στατιστικά

## Ευτέρπη

Μια μοναδική διαδικτυακή συλλογή τραγουδιών για εκπαιδευτική χρήση στην Ελλάδα από την Ελληνική Ένωση για τη Μουσική Εκπαίδευση (Ε.Ε.Μ.Ε.) & της Μεγάλης Μουσικής Βιβλιοθήκης της Ελλάδος «Λίλιαν Βουδούρη».

Εκπαίδευση

## αποθετήριο ΤΕΧΝΗ

### ΤΕΧΝΗ Μακεδονική Καλλιτεχνική Εταιρεία

Το αρχείο αναδεικνύει την πολιτιστική παραγωγή της Θεσσαλονίκης από τη δεκαετία του '50 και έπειτα.

Ανθρωπιστικές Επιστήμες

Τέχνες



### Αποθετήριο του

ΠΑΡΑΤΗΡΗΤΗΡΙΟΥ ΤΗΣ ΠΡΟΣΦΥΓΙΚΗΣ  
ΚΑΙ ΜΕΤΑΝΑΣΤΕΥΤΙΚΗΣ ΚΡΙΣΗΣ ΣΤΟ ΑΙΓΑΙΟ

### Παρατηρητήριο της Προσφυγικής και Μεταναστευτικής Κρίσης στο Αιγαίο

Αποθετήριο για την προσφυγική και μεταναστευτική κρίση στο Αιγαίο από το Πανεπιστήμιο Αιγαίου και το Wenner-Gren Foundation for Anthropological Research.

Κοινωνικές Επιστήμες

Αρχεία



### αποθετήριο Υπηρεσίας Συντήρησης Μνημείων Ακρόπολης

### Υπηρεσία Συντήρησης Μνημείων Ακρόπολης

Αποθετήριο με αρχαιολογικά περιεχόμενα για τα αναστηλωτικά προγράμματα της Ακρόπολης.

Ανθρωπιστικές Επιστήμες

Αρχαιολογία

## Υπηρεσία Αποθετηρίων

αποθετήρια EKT | [repositories.ekt.gr](https://repositories.ekt.gr)

Μια σύγχρονη πλατφόρμα για την  
οργάνωση, τεκμηρίωση και προβολή  
ψηφιακού περιεχομένου





eJournals

eBooks

eProceedings

2007

2015

2016

ePublishing



ΔΕΛΤΙΟΝ  
της Χριστιανικής Αρχαιολογικής Εταιρείας  
Deltion of the Christian Archaeological Society

beta



ΒΥΖΑΝΤΙΝΑ ΣΥΜΜΕΙΚΤΑ  
BYZANTINA SYMMEIKTA



The *H*istorical Review  
La Revue *H*istorique



hcmr  
ΕΛΛΗΝΙΚΟ ΚΕΝΤΡΟ ΜΑΡΙΝΗΣ ΕΡΕΥΝΑΣ  
Mediterranean  
Marine Science

26 Ηλεκτρονικά Βιβλία  
39 Ηλεκτρονικά Περιοδικά  
8.764 Άρθρα  
18 Πρακτικά Συνεδρίων  
4 Εκδότες



**Κάτοχοι περιεχομένου & δεδομένων**

Πολιτιστικοί Φορείς  
Εκπαιδευτικά ιδρύματα  
ΑΕΙ/ΤΕΙ  
Ερευνητικά Ινστιτούτα  
Φορείς με εκπαιδευτικό περιεχόμενο  
Βιβλιοθήκες

Εξωτερικά συστήματα  
οργάνωσης και διάθεσης  
ψηφιακού περιεχομένου

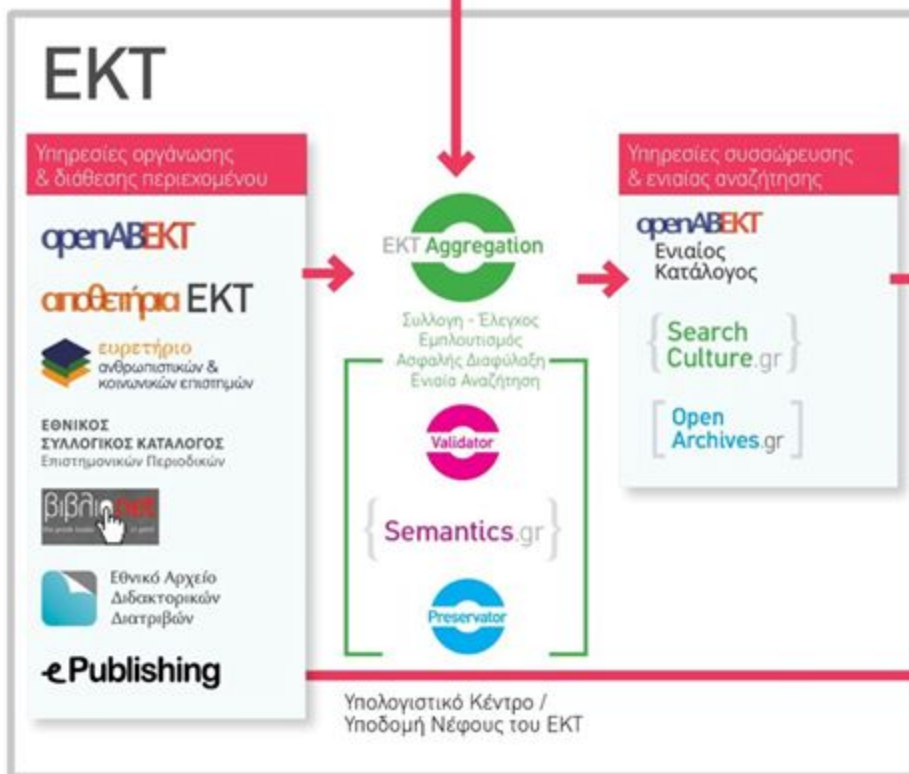

Επανάχρηση & διάθεση σε διεθνείς συσσωρευτές & μηχανές αναζήτησης

Google



OpenAIRE



**Χρήστες περιεχομένου & δεδομένων / ωφελούμενοι**

ερευνητές • εκπαιδευτική κοινότητα (καθηγητές, μαθητές, φοιτητές) • κρατικοί φορείς • φορείς πολιτισμού • επιχειρήσεις • γενικός πληθυσμός • δημιουργικές βιομηχανίες • τουριστική βιομηχανία • βιβλιοθήκες

# Έργα Ψηφιοποίησης

Ε.Π. “ΚΤΠ”, Γ' ΚΠΣ 2000-2006

Ε.Π “Ψηφιακή Σύγκλιση”, ΕΣΠΑ 2007-2013

ΕΣΠΑ 2014-2020

ΕΠΑνεΚ

Π.Ε.Π

Π19

Π65

Π31

Π31.2 ....

Date	P	A and B	Temp	Phase	Date	P	A and B	Temp	Phase
1888-720	158.85	0.02	p	307	1918-282	151.78	152.99	p	307
1888-720	158.86	1.18	p	307	1918-282	151.80	153.01	p	307
1888-240	158.87	2.49	p	491	1918-282	151.82	153.03	p	307
1888-277	158.88	3.80	p	308	1918-282	151.84	153.05	p	307
1888-058	158.89	5.11	p	308	1918-282	151.86	153.07	p	307



This site can't be reached

publiclibs.ypepth.gr took too long to respond.

Try:

- Checking the connection
- Checking the proxy and the firewall
- Running Windows Network Diagnostics

ERR\_CONNECTION\_TIMED\_OUT

Reload







- Συνεργασία Ε.Π. **“Ψηφιακή Σύγκλιση”** και **ΕΚΤ** κατά την προηγούμενη Π.Π. (προσκλήσεις 31 και 31.2 Πολιτισμός)
    - Υποχρεωτική υιοθέτηση ενιαίων ελάχιστων προδιαγραφών διαλειτουργικότητας
    - Ένταξη περιεχομένου στον Ενιαίο Κατάλογο του ΕΚΤ και στη Europeana
    - Κατάθεση των ψηφιακών πόρων στην Υποδομή Ασφαλούς Διαφύλαξης του ΕΚΤ
- Ποιοτικό, διαλειτουργικό, επαναχρησιμοποιήσιμο, προσβάσιμο από ένα σημείο και μακροχρόνια διαθέσιμο ψηφιακό πολιτιστικό απόθεμα

# Η Υποδομή Συσσώρευσης του ΕΚΤ

EKT / Aggregation

Υποδομές και  
ιστότοποι σταθερής  
διάθεσης ψηφιακού  
περιχομένου φορέων

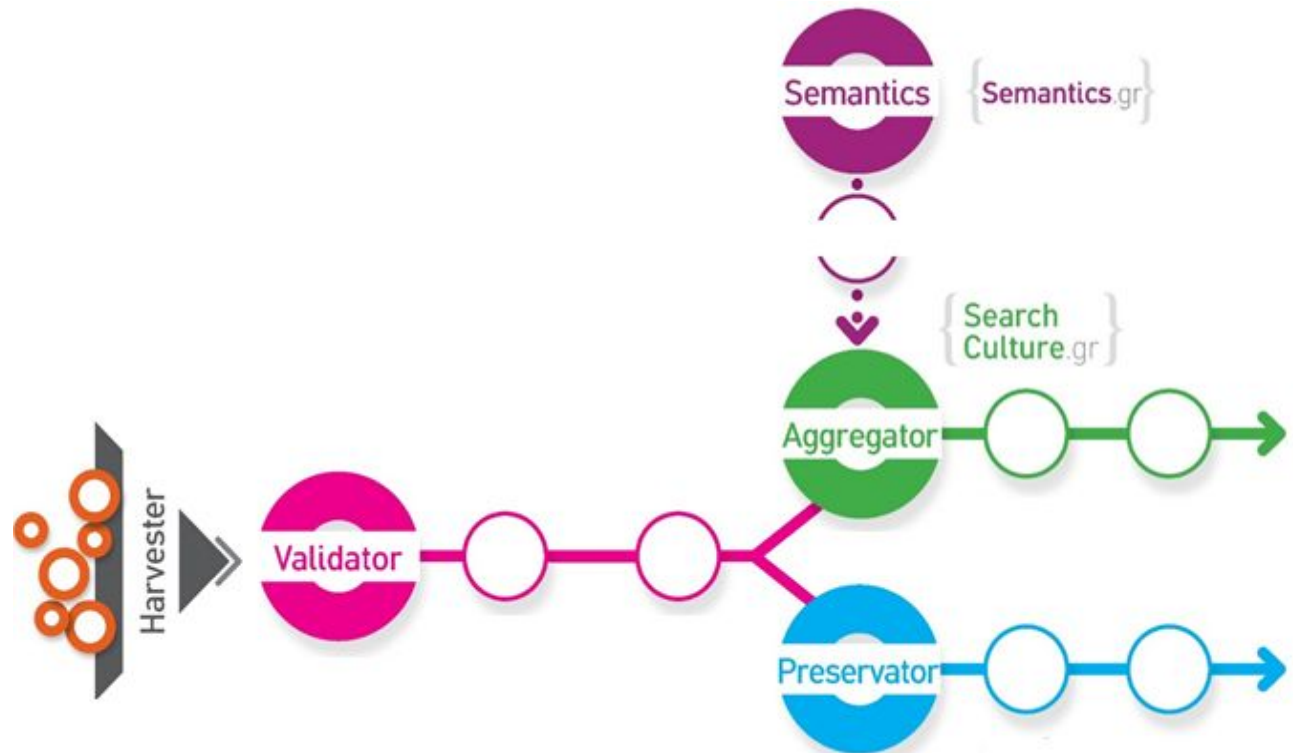

Πληκτρολογήστε λέξη ή φράση

Σε όλα τα πεδία

Αναζήτηση

Επιλέξτε φορέα ή συλλογή

Καθαρισμός

Επιλέξτε τύπο τεκμηρίου

Επιλέξτε άδεια χρήσης αρχείου

Βοήθεια

Επιλέξτε ιστορική περίοδο

✓ Ιστορική περίοδος

αναζήτηση σε αυστηρά χρονικά όρια

## Εξερευνήστε 496.731 τεκμήρια από 59 φορείς περιεχομένου

Το SearchCulture.gr είναι ο Ελληνικός Συσσωρευτής Περιεχομένου Πολιτιστικής Κληρονομιάς. Δημιουργήθηκε από το ΕΚΤ σε συνεργασία με το Ε.Π. "Ψηφιακή Σύγκλιση" ως ο ενιαίος πολιτιστικός πληροφοριακός χώρος για τη συγκέντρωση του ψηφιακού πολιτιστικού αποθέματος που παράγεται από φορείς με δημόσια χρηματοδότηση.

Μάθετε περισσότερα



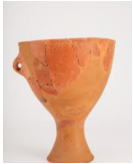

αγγείο

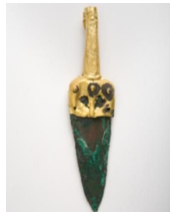

όπλο

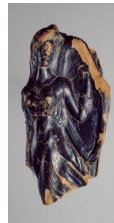

όστρακο

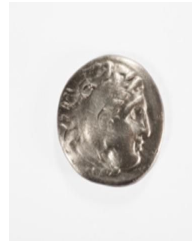

νόμισμα



κόσμημα



ζωγραφική

**Πρώιμη Εποχή  
του Χαλκού**

2000 π.Χ.

**Γεωμετρική  
Περίοδος**

1 μ.Χ.

**Βυζαντινή Περίοδος**

2000

3000 μ.Χ.

1000 π.Χ.

1000

**Μέση Εποχή του Χαλκού**

**Ρωμαϊκοί Χρόνοι**

**Σύγχρονη Ελλάδα**

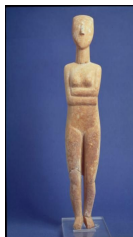

ειδώλιο



δίσκος



γλυπτό



επιγραφή



εικόνα



The American School of Classical Studies at Athens



ΒΑΛ ΚΙΝΗΜΑΤΟΓΡΑΦΟΥ  
ΘΕΣΣΑΛΟΝΙΚΗΣ  
ΦΕΣΤΙΒΑΛ



ΕΘΝΙΚΟ  
ΙΣΤΟΡΙΚΟ  
ΜΟΥΣΕΙΟ



ΑΚΑΔΗΜΙΑ



ΑΘΗΝΩΝ



ΕΘΝΙΚΗ ΠΙΝΑΚΟΘΗΚΗ  
ΜΟΥΣΕΙΟ ΑΛΕΞΑΝΔΡΟΥ ΣΟΥΤΖΟΥ  
ΙΔΡΥΜΑ ΕΥΡΙΠΙΔΗ ΚΟΥΤΛΙΔΗ



ΕΛΛΗΝΙΚΗ ΟΛΥΜΠΙΑΚΗ ΕΠΙΤΡΟΠΗ



ΙΔΡΥΜΑ  
ΜΙΧΑΛΗΣ  
ΚΑΚΟΓΙΑΝΝΗΣ



ΕΠΙΤΡΟΠΗ ΠΟΝΤΙΑΚΩΝ ΜΕΛΕΤΩΝ

Ψηφιακό Μουσείο του Ποντιακού Ελληνισμού



ΙΔΡΥΜΑ  
ΓΕΩΡΓΙΟΥ ΖΟΓΓΟΛΟΠΟΥΛΟΥ



ΚΡΑΤΙΚΗ  
ΟΡΧΗΣΤΡΑ  
ΘΕΣΣΑΛΟΝΙΚΗΣ



ΛΑΟΓΡΑΦΙΚΟ & ΕΘΝΟΛΟΓΙΚΟ  
ΜΟΥΣΕΙΟ ΜΑΚΕΔΟΝΙΑΣ-ΘΡΑΚΗΣ



ΛΑΟΓΡΑΦΙΚΟ  
ΜΟΥΣΕΙΟ  
ΜΕΤΣΟΒΟΥ



Αρχαιολογικό Μουσείο Χανίων



ΤΑΜΕΙΟ ΑΡΧΑΙΟΛΟΓΙΚΩΝ ΠΟΡΩΝ  
ARCHAEOLOGICAL RECEIPTS FUND



ΜΟΥΣΕΙΟ  
ΟΛΥΜΠΙΑΚΟ



Δημόσια Κεντρική  
Βιβλιοθήκη Λεβαδείας

# Σημασιολογικός εμπλουτισμός & ομογενοποίηση χρονικής πληροφορίας

Archaic - Byzantine period

427-421 BC. <sup>1912/12</sup> 11/12/1980

<sup>1897-1900</sup> Roman 10-12-1987

14ος αι. μ.Χ. 1980/12

2nd half of the 6th c. BC.

Classic (5th-4th c. BC)

<sup>1767</sup>

Bronze Age

YE I-II 16th c. BC. <sup>13th c. BC.</sup>

Ύστερος 6ος - πρώιμος 5ος αι. π.Χ.

Μυκηναϊκή περίοδος (YE IIIΓ) 132-134 AD.

# Σημασιολογικός εμπλουτισμός & ομογενοποίηση χρονικής πληροφορίας

## Λεξιλόγιο ελληνικών ιστορικών περιόδων

- 94 όροι
- Ιεραρχικό (part-Of)
- Δίγλωσσο (Ελληνικά - Αγγλικά)
- Schema: edm:TimeSpan
- Περίοδοι καθολικής κάλυψης του Ελλαδικού χώρου
- Περίοδοι τοπικής εμβέλειας (π.χ. μινωική, κυκλαδική και ελλαδική περίοδος)

EKT Historical Periods		Category	Time periods
		Semantic class	edm:TimeSpan
		Creator	National Documentation
		Default language	🇬🇷
94 terms			
Μεσολιθική Εποχή	Mesolithic Period	🇬🇷	🇬🇷
8000 - 7000 π.Χ.	8000 - 7000 B.C.	🇬🇷	🇬🇷
Νεολιθική Περίοδος	Neolithic Period	🇬🇷	🇬🇷
7000-2800 π.Χ.	7000-2800 B.C.	🇬🇷	🇬🇷
Προκεραμική Περίοδος	Aceramic Period	🇬🇷	🇬🇷
7000-6000 π.Χ.	Ακεραμική Νεολιθική περίοδος	🇬🇷	7000-6000 B.C.
Πρώιμη Νεολιθική Περίοδος	Early Neolithic Period	🇬🇷	🇬🇷
6000 - 5000 π.Χ.	Αρχές Νεολιθικής Περιόδου	🇬🇷	Αρχή Νεολιθικής Περιόδου
	Αρχαιότερη Νεολιθική Περίοδος	🇬🇷	🇬🇷
Μέση Νεολιθική Περίοδος	Middle Neolithic Period	🇬🇷	🇬🇷
5000 - 4000 π.Χ.	Ωριμη Νεολιθική Περίοδος	🇬🇷	5000 - 4000 B.C.
Ύστερη Νεολιθική Περίοδος	Late Neolithic Period	🇬🇷	🇬🇷
4000 - 3200 π.Χ.	Ύστεροι Νεολιθικοί Χρόνοι	🇬🇷	Τελική Νεολιθική Περίοδος
	Τέλη Νεολιθικής Περιόδου	🇬🇷	🇬🇷
Εποχή του Χαλκού	Bronze Age	🇬🇷	🇬🇷
3200 - 1050 π.Χ.	Χαλκοκρατία	🇬🇷	3200 - 1050 B.C.

# Σημασιολογικός εμπλουτισμός τύπων υλικού

## Λεξιλόγιο τύπων

- 159 όροι
- Ιεραρχικό (is-A)
- Δίγλωσσο (Ελληνικά - Αγγλικά)
- Διασυνδεδεμένο με το Getty AAT
- Schema: skos:Concept

**Item types by EKT**

Content

159 terms

- Αυλη πολιτιστική κληρονομιά :≡ Intangible cultural heritage 🇬🇷
- Λαϊκή Παράδοση :≡ Popular Legend 🇬🇷
  - ▶ Tradition 🇬🇷
- ▶ Παροιμία :≡ Proverb 🇬🇷
- Δισδιάστατα γραφικά :≡ 2D Graphics 🇬🇷
- ▶ Αντίγραφο :≡ Replica 🇬🇷
- ▶ Διακόσμηση εγγράφου :≡ Images and ornament for layout features 🇬🇷
- ▶ Εκτύπωση :≡ Print 🇬🇷
- Γραμματόσημο :≡ Stamp 🇬🇷
- ▶ postage stamp 🇬🇷
- Έντυπο υλικό :≡ Printed material 🇬🇷
- ▶ Printout 🇬🇷



## 🔍 Αναζήτηση όρου

Λέξη ή φράση

Κατηγορία

Λεξιλόγια

Αναζήτηση

Καθαρισμός

Αναζήτηση και σε εξωτερικά λεξιλόγια

📍 Συλλογές / Collections,  
Εκπαίδευση. Θεωρία & πρακτική / Theory  
& practice of education, 📖 Ιστορία του Πολιτισμού /  
History of Civilization, Ευρετήρια / Indexes, Οικολογία  
/ Ecology, Δίκαιο / Law, Ιστορία της Τέχνης, Μουσειολογία,  
📖 Φιλοσοφία, Τέχνες / Arts, 📖 Πολιτικές Επιστήμες /  
Political Science

## Διασυνδέστε τα δεδομένα σας!

Το Ενιαίο Σύστημα Σημσιολογικών Λεξιλογίων **Semantics.gr** είναι ένα πιλοτικό σύστημα που ανέπτυξε το ΕΚΤ ώστε φορείς να δημιουργούν και να καθερώνουν εύκολα τα δικά τους λεξιλόγια σημσιολογικών όρων. Τα λεξιλόγια διατίθενται ελεύθερα ως Ανοικτά Διασυνδεδεμένα Δεδομένα.

Επιπλέον, το **Semantics.gr** διαθέτει ένα εργαλείο σημσιολογικού εμπλουτισμού το οποίο μπορεί να χρησιμοποιηθεί από συσσωρευτές και αποθετήρια για να εμπλουτίσουν και να ομογενοποιήσουν τα μεταδεδομένα τους.

Περισσότερα από **395.299** τεκμήρια του συσσωρευτή πολιτιστικού περιεχομένου **SearchCulture.gr** έχουν εμπλουτιστεί από το ΕΚΤ χρησιμοποιώντας το **Semantics.gr**.

Το ΕΚΤ εμπλουτίζει το περιεχόμενο που συσσωρεύεται στο **SearchCulture.gr** με συνδέσμους σε όρους ενός **λεξιλογίου τύπων τεκμηρίων** και ενός **λεξιλογίου ιστορικών περιόδων** μέσω του **Semantics.gr**. Το αποτέλεσμα της





Η ελληνική πολιτιστική κληρονομιά  
στον δημόσιο ψηφιακό χώρο



Αναζήτηση Πλοήγηση Διαλειτουργικότητα

Σχετικά Για φορείς Επικοινωνία

Πληκτρολογήστε λέξη ή φράση

Σε όλα τα πεδία

Επιλέξτε φορέα ή συλλογή

\*Αγγείο

Επιλέξτε άδεια χρήσης αρχείου

Ύστερη Αρχαϊκή Περίοδος

Ιστορική περίοδος

αναζήτηση σε αυστηρά χρονικά όρια

## Νέα κανάλια αλληλεπίδρασης με το SearchCulture.gr: Web API & Διασυνδεδεμένα Δεδομένα



Το SearchCulture.gr διαθέτει δύο νέους τρόπους δημοσίευσης δεδομένων: μέσω Web API, το οποίο επιτρέπει σε τρίτες εφαρμογές να αναζητήσουν και να προβάλουν τεκμήρια που φιλοξενούνται στον Συσσωρευτή, και ως Linked Data, συνεισφέροντας έτσι στον Παγκόσμιο Σημασιολογικό Ιστό.

Μάθετε περισσότερα

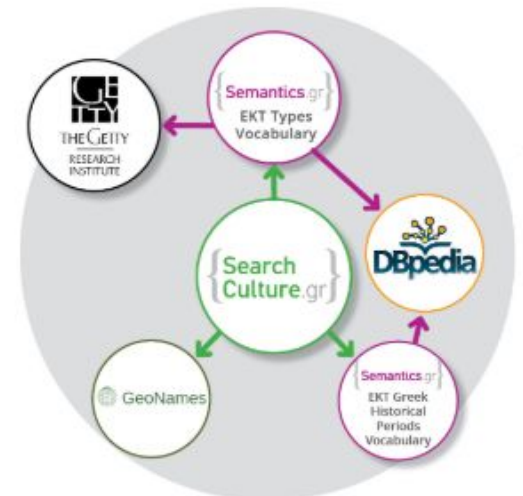

Πληκτρολογήστε λέξη ή φράση Σε όλα τα πεδία

Επιλέξτε φορέα ή συλλογή +

\* Αγγείο Επιλέξτε άδεια χρήσης αρχείου

Υστερη Αρχαϊκή Περίοδος ✓ Ιστορική περίοδος ✓  αναζήτηση σε αυστηρά χρονικά όρια

**Αναζήτηση**  
Καθαρισμός  
Βοήθεια

## Φίλτρα αποτελεσμάτων

<< < 1 2 3 > >>

1 - 30 από 269 αποτελέσματα

Καθαρισμός

ΕΚΤ τύπος τεκμηρίου { Semantics.gr }

ΕΚΤ ιστορική περίοδος { Semantics.gr }

ΕΚΤ χρονολόγηση

Τύπος τεκμηρίου

Europeana τύπος

Άδεια χρήσης αρχείου

Γλώσσα { Semantics.gr }

Φορέας / συλλογή

Θέμα



**Κύλικα [Π 3358]**

ΕΚΤ χρονολόγηση  
575 - 550 π.Χ.  
ΕΚΤ τύπος τεκμηρίου  
Αγγείο, Σκεύος, Κεραμικό αντικείμενο, Αρχαιολογικό Μουσείο Χανίων  
Άδεια χρήσης αρχείου  
CC BY-NC-ND 3.0 GR  
Φορέας  
Εφορεία Αρχαιοτήτων Χανίων – Αρχαιολογικό Μουσείο Χανίων  
Συλλογή  
Αποθετήριο Αρχαιολογικού Μουσείου Χανίων



**Μελανόμορφη λήκυθος [Π 9162]**

ΕΚΤ χρονολόγηση  
500 - 471 π.Χ.  
ΕΚΤ τύπος τεκμηρίου  
Αγγείο, Κεραμικό αντικείμενο, Αρχαιολογικό Μουσείο Χανίων  
Άδεια χρήσης αρχείου  
CC BY-NC-ND 3.0 GR  
Φορέας  
Εφορεία Αρχαιοτήτων Χανίων – Αρχαιολογικό Μουσείο Χανίων  
Συλλογή  
Αποθετήριο Αρχαιολογικού Μουσείου Χανίων



**Χάλκινη φιάλη [M 19]**

ΕΚΤ χρονολόγηση  
1050 π.Χ. - 324  
ΕΚΤ τύπος τεκμηρίου  
Αγγείο, Κεραμικό αντικείμενο, Αρχαιολογικό Μουσείο Χανίων  
Άδεια χρήσης αρχείου  
CC BY-NC-ND 3.0 GR  
Φορέας  
Εφορεία Αρχαιοτήτων Χανίων – Αρχαιολογικό Μουσείο Χανίων  
Συλλογή  
Αποθετήριο Αρχαιολογικού Μουσείου Χανίων

# Νικοσθένειος αμφορέας μελανόμορφου ρυθμού με παράσταση διονυσιακού θιάσου.

URI: [https://www.searchculture.gr/aggregator/edm/TAPA/000054-11631\\_13948](https://www.searchculture.gr/aggregator/edm/TAPA/000054-11631_13948)

[RDF/XML](#) [JSON-LD](#)





 Το τεκμήριο παρέχεται από τον φορέα :

  
Ταμείο Αρχαιολογικών Πόρων και Απαλλοτριώσεων

Αποθετήριο :  
Αποθετήριο του Ταμείου Αρχαιολογικών Πόρων και Απαλλοτριώσεων

 Δείτε την πρωτότυπη σελίδα τεκμηρίου  
Ο σύνδεσμος στην καρτέλα τεκμηρίου στο αποθετήριο δεν είναι διαθέσιμος προσωρινά λόγω τεχνικών εργασιών στον ιστότοπο του φορέα

 **κατεβάστε το βασικό αρχείο**  
από την Υπηρεσία Ασφαλούς Διαφύλαξης Ψηφιακού Περιεχομένου του ΕΚΤ.

 **Χρησιμοποιήστε**  
το αρχείο ή την εικόνα προστακτότητας σύμφωνα με την άδεια χρήσης :  
CC BY-ND 4.0  
Αναφορά Δημιουργού-Όχι Παράγωγα Έργα



 **κοινοποιήστε το τεκμήριο**



Σημασιολογικός εμπλουτισμός από το ΕΚΤ		<a href="#">Semantics</a>
ΕΚΤ τύπος τεκμηρίου	Αρχαιολογικό αντικείμενο (EL) Αγγείο (EL)	
ΕΚΤ ιστορική περίοδος	Από Ύστερη Αρχαϊκή Περίοδος (EL) Έως Μέση Αρχαϊκή Περίοδος (EL)	
ΕΚΤ χρονολόγηση	550 - 501 π.Χ. (EL)	
Τίτλος	Νικοσθένειος αμφορέας μελανόμορφου ρυθμού με παράσταση διονυσιακού θιάσου.	
Δημιουργός	Γ. Φαφαλής	
Περιγραφή	Φωτογραφία που παρέχεται από το Ταμείο Αρχαιολογικών Πόρων και Απαλλοτριώσεων.	
Συντελεστής	Ταμείο Αρχαιολογικών Πόρων και Απαλλοτριώσεων	
Τύπος	Φωτογραφία	
Θέμα	Αρχαιολογικό Υλικό Ελλάδα Ιστορικό Αξιοθέατο	
Πάροχος	Ταμείο Αρχαιολογικών Πόρων και Απαλλοτριώσεων (EL) Archaeological Receipts and Expropriations Fund (EN)	
Πηγή	Μουσείο Κανελλοπούλου 2570.	
Εκδότης	Ταμείο Αρχαιολογικών Πόρων Ιυ0028 Απαλλοτριώσεων	
Κάλυψη (γεωγραφική ή χρονική)	Β' μισό του αι. π.Χ.	
Γεωγραφική κάλυψη	ΑΘΗΝΑ	
Ημερομηνία	2015-11-08T12:29:08Z 2015	
Ευρωπαϊκά τύπος	Εικόνα	
Γλώσσα	Ελληνική γλώσσα	

# Νικοσθένειος αμφορέας μελανόμορφου ρυθμού με παράσταση διονυσιακού θιάσου.

URI: [https://www.searchculture.gr/aggregator/edm/TAPA/000054-11631\\_13948](https://www.searchculture.gr/aggregator/edm/TAPA/000054-11631_13948)

[RDF/XML](#) [JSON-LD](#)



Το τεκμήριο παρέχεται από τον φορέα :



Ταμείο Αρχαιολογικών Πόρων και Απαλλοτριώσεων

Αποθετήριο :  
Αποθετήριο του Ταμείου Αρχαιολογικών και Απαλλοτριώσεων

δείτε την πρωτότυπη σελίδα τεκμηρίου  
Ο σύνδεσμος στην καρτέλα τεκμηρίου στο αποθετήριο δεν είναι διαθέσιμος προσωρινά λόγω τεχνικών εργασιών στον ιστότοπο του φορέα

κατεβάστε το βασικό αρχείο  
από την Υπηρεσία Ασφαλούς Διαφύλαξης Ψηφιακού Περιεχομένου του ΕΚΤ.

χρησιμοποιήστε το αρχείο ή την εικόνα προστακτότητας σύμφωνα με την άδεια χρήσης :  
CC BY-ND 4.0  
Αναφορά Δημιουργού-Όχι Παράγωγα Έργα



κοινοποιήστε το τεκμήριο



Σημασιολογικός εμπλουτισμός από το ΕΚΤ

{ Semantics }

ΕΚΤ τύπος τεκμηρίου Αρχαιολογικό αντικείμενο (EL)



Το τεκμήριο παρέχεται από τον φορέα :



Ταμείο Αρχαιολογικών Πόρων και Απαλλοτριώσεων

Αποθετήριο :

Αποθετήριο του Ταμείου Αρχαιολογικών και Απαλλοτριώσεων



δείτε την πρωτότυπη σελίδα τεκμηρίου

Ο σύνδεσμος στην καρτέλα τεκμηρίου στο αποθετήριο δεν είναι διαθέσιμος προσωρινά λόγω τεχνικών εργασιών στον ιστότοπο του φορέα



κατεβάστε το βασικό αρχείο

από την Υπηρεσία Ασφαλούς Διαφύλαξης Ψηφιακού Περιεχομένου του ΕΚΤ.



χρησιμοποιήστε

το αρχείο ή την εικόνα προστακτότητας σύμφωνα με την άδεια χρήσης :

CC BY-ND 4.0

Αναφορά Δημιουργού-Όχι Παράγωγα Έργα



κοινοποιήστε το τεκμήριο



# Νέες δυνατότητες αναζήτησης, φιλτραρίσματος και πλοήγησης με βάση τις ομογενοποιημένες ιστορικές περιόδους και χρονολογίες

Search  
Culture.gr

ΕΛ • EN

Κριτήριο αναζήτησης  
βάσει ιστορικών  
περιοδών με ιεραρχική  
λίστα επιλογής τιμών

Φίλτρο αποτελεσμάτων  
βάσει ιστορικών  
περιοδών με ιεραρχική  
λίστα επιλογής τιμών

Φίλτρο αποτελεσμάτων  
βάσει χρονικών  
διαστημάτων  
(ανά 50 έτη)

Φίλτρα αποτελεσμάτων

Καθαρισμός

ΕΚΤ τύπος τεκμηρίου {Semantics.gr}

ΕΚΤ ιστορική περίοδος {Semantics.gr}

- Εποχή του Χαλκού (7)
  - Μέση Εποχή του Χαλκού (2)
    - Μεσοελλαδική περίοδος (2)
      - Μεσοελλαδική Περίοδος I (2)
      - Μεσοελλαδική περίοδος II (2)
      - Μεσοελλαδική Περίοδος III (2)
    - Ύστερη Εποχή του Χαλκού (7)
      - Ύστεροελλαδική περίοδος (7)

ΕΚΤ χρονολόγηση

- 1900 - 1949 (3)
- 1850 - 1899 (3)
- 1800 - 1849 (3)
- 1750 - 1799 (3)
- 1700 - 1749 (3)

Επιλέξτε ΕΚΤ ιστορική περίοδο

- Μεσολιθική Εποχή
- Νεολιθική Περίοδος
  - Προκεραμική Περίοδος
  - Πρώιμη Νεολιθική Περίοδος
  - Μέση Νεολιθική Περίοδος
  - Ύστερη Νεολιθική Περίοδος



Άποψη της ανασκαφής (το πύργου), Excavation view of masonry).

ΕΚΤ Χρονολόγηση  
323 - 31 π.Χ.

ΕΚΤ τύπος

Αρχαιολογικός χώρος, Φωτογραφία

Δημιουργός

Άγνωστος δημιουργός

Δικαιώματα

CC BY-NC-ND 4.0

Φορέας

Εν Αθήναις Αρχαιολογική Εταιρεία

Συλλογή

Αποθετήριο της Εν Αθήναις Αρχαιολογικής ...

Πληκτρολογήστε λέξη ή φράση

1200 - 1299 μ.Χ.

Επιλέξτε ΕΚΤ τύπους

Επιλέξτε

Κριτήριο αναζήτησης  
βάσει χρονολογίας



για το  
**65%** των ψηφιακών πόρων

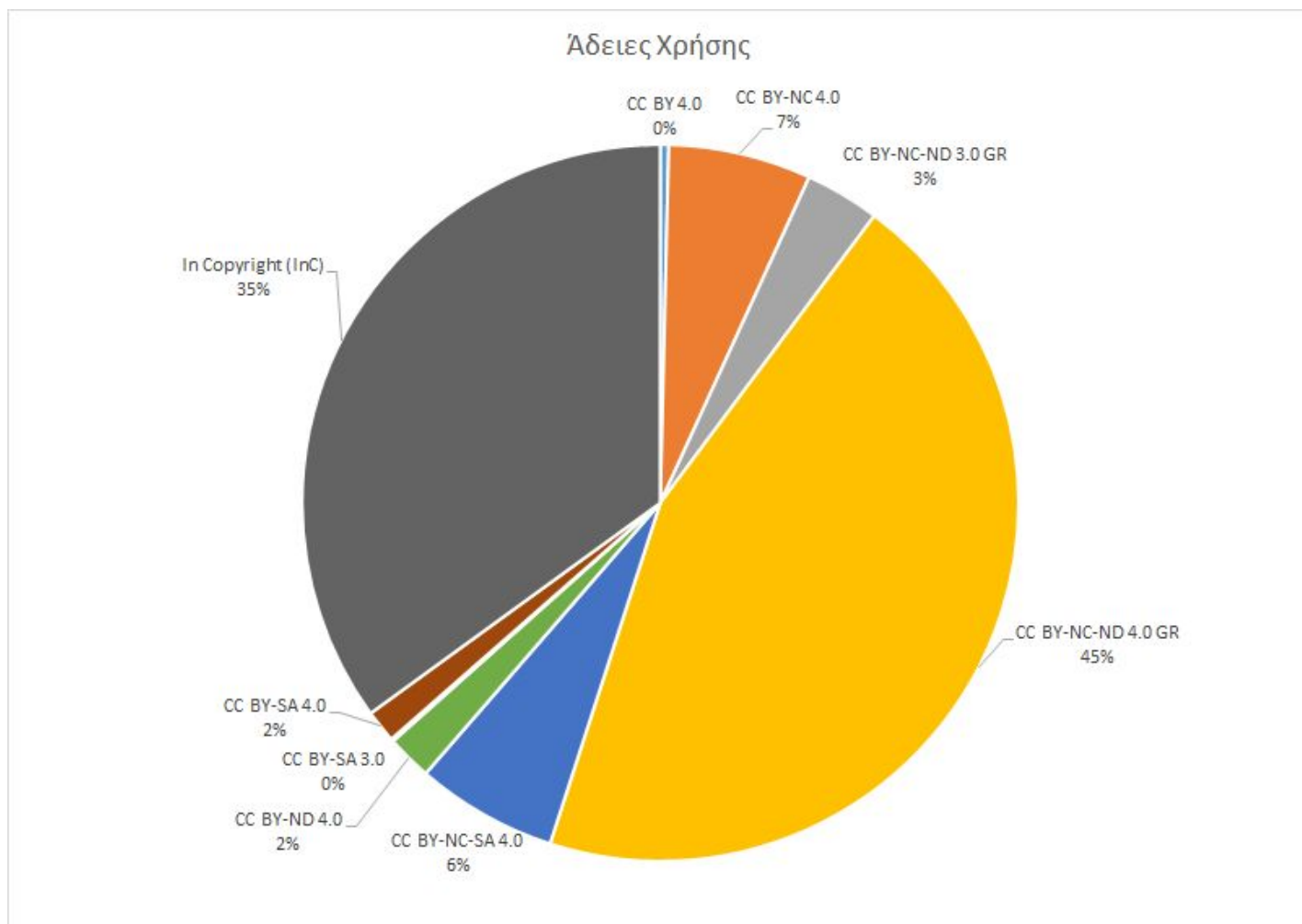

## </> Διαλειτουργικότητα: Διασυνδεδεμένα Δεδομένα & SearchCulture API

Ο Ελληνικός Συσσωρευτής Ψηφιακού Περιεχομένου Πολιτιστικής Κληρονομιάς SearchCulture.gr διαθέτει πλέον δύο νέους τρόπους δημοσίευσης δεδομένων: μέσω Web API (Διεπαφή Προγραμματισμού Εφαρμογών Ιστού), το οποίο επιτρέπει σε τρίτες εφαρμογές να αναζητήσουν και να προβάλουν τεκμήρια που φιλοξενούνται στον Συσσωρευτή και ως Linked Data (Διασυνδεδεμένα Δεδομένα), επιτρέποντας τη δημοσίευση συνόλων δεδομένων με σημασιολογικές συνδέσεις έτσι ώστε να είναι αντιληπτά από υπολογιστές.

Διασυνδεδεμένα Δεδομένα

SearchCulture API

Ζητήστε ένα API κλειδί

Όροι χρήσης του SearchCulture API

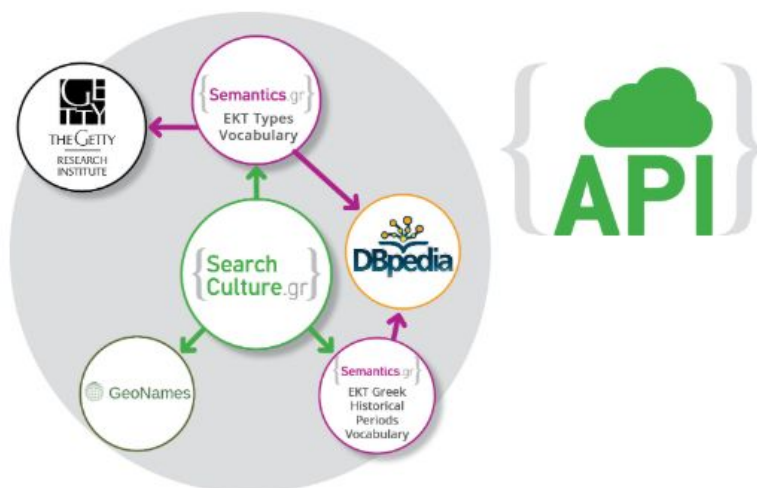

### Διασυνδεδεμένα Δεδομένα

Το SearchCulture.gr διαθέτει τα μεταδεδομένα των τεκμηρίων που συγκεντρώνει στο πρότυπο Europeana Data Model (EDM). Το EDM είναι ένα RDF μοντέλο που προτείνεται από την Europeana για την αναπαράσταση μεταδεδομένων πολιτιστικού περιεχομένου.

Τα μεταδεδομένα των τεκμηρίων του SearchCulture.gr διατηρούν σημασιολογικούς συνδέσμους σε άλλα δεδομένα - λεξιλόγια και θησαυρούς όρων - που διατίθενται επίσης ως Διασυνδεδεμένα Δεδομένα χρησιμοποιώντας RDF συνδέσμους σε συγκεκριμένα γνωρίσματα του EDM μοντέλου. Κάποιοι σύνδεσμοι ορίστηκαν από τους ίδιους τους φορείς και περιλαμβάνονται στα πρωτότυπα μεταδεδομένα, ενώ κάποιοι άλλοι προστέθηκαν από το ΕΚΤ στο πλαίσιο του σημασιολογικού εμπλουτισμού που εφαρμόζει στο περιεχόμενο που συσσωρεύει. Έτσι, τα περισσότερα τεκμήρια διατηρούν εγγενώς συνδέσμους στην βάση γεωγραφικών δεδομένων GeoNames. Το ΕΚΤ εμπλούτισε τα τεκμήρια με συνδέσμους στο Λεξιλόγιο Τύπων που ανέπτυξε, το οποίο με την σειρά του παραπέμπει



# europæana

Add a search term



Browse ▾

Explore 57,583,288 artworks, artefacts, books, films and music from European museums, galleries, libraries and archives

europæana  
aggregator

TRUSTED PARTNER

Ehtoja luetaan, Carl Larsson  
Finnish National Gallery

© CC0

EXHIBITION

THE RISE OF LITERACY IN EUROPE

FREE TO USE IMAGES

PERSONAL STORIES

1914-1918



eContentEKT

ψηφιακό περιεχόμενο & υπηρεσίες



Προδιαγραφές  
διαλειτουργικότητας και ποιότητας  
για τη διαδικτυακή διάθεση ψηφιακού  
πολιτιστικού περιεχομένου

1<sup>η</sup> ΕΚΔΟΣΗ | Μάρτιος 2019

ΕΘΝΙΚΟ ΚΕΝΤΡΟ ΤΕΚΜΗΡΙΩΣΗΣ



Ψηφιακά αποθετήρια  
Πρότυπα Σχήματα Μεταδεδομένων  
Europeana Data Model  
Μόνιμοι Προσδιοριστές  
Μηχαναγνώσιμα Δεδομένα  
Καθιερωμένα λεξιλόγια  
Τυποποιημένες και ανοικτές άδειες χρήσης  
Ποιοτικά ψηφιακά αρχεία 2D και 3D  
Ψηφιακή διατήρηση  
Διασυνδεδεμένα Δεδομένα  
Διαλειτουργικότητα

<http://helios-eie.ekt.gr/EIE/handle/10442/16185>



ΕΘΝΙΚΟ ΚΕΝΤΡΟ  
ΤΕΚΜΗΡΙΩΣΗΣ

NATIONAL  
DOCUMENTATION  
CENTRE

# Εθνικό Κέντρο Τεκμηρίωσης

Επικοινωνήστε μαζί μας!

**[searchculture@ekt.gr](mailto:searchculture@ekt.gr)**

**Ομάδα Συσσώρευσης ΕΚΤ**

Γεωργία Αγγελάκη

Χάρης Γεωργιάδης

Αγάθη Παπανότη

Έλενα Λαγούδη