

ΒΑΣΙΛΕΙΟΥ ΑΡΑΒΑΝΤΙΝΟΥ

Επίτιμου Εφόρου Αρχαιοτήτων Βοιωτίας

Η μυκηναϊκή κοινωνία των Θηβών

**Από το μύθο στην ανασκαφή της πόλης, στην
ανεύρεση κειμένων Γραμμικής Β γραφής και στην
έκδοση/ερμηνεία τους**

ΕΙΕ- ΠΕ, Τομέας Ελληνικής και Ρωμαϊκής Αρχαιότητας

13 Δεκεμβρίου 2016





Κεντρικό συγκρότημα
ανακτόρου

Αποθήκη οπλισμού

Εργαστήριο ελεφαντοστού

Εργαστήριο ημιπολύτιμων
λίθων

«Γραφεία»

Εργαστήριο χρυσού

Ενδαιτήματα

Image © 2009 DigitalGlobe

Google
2009

Ημερομηνία εικόνων: 9 Μάιος, 2003 38°19'12.02" Β 23°19'03.02" Ε ανύψ 698 πόδια Ύψος του μαπιού 3682 πόδια

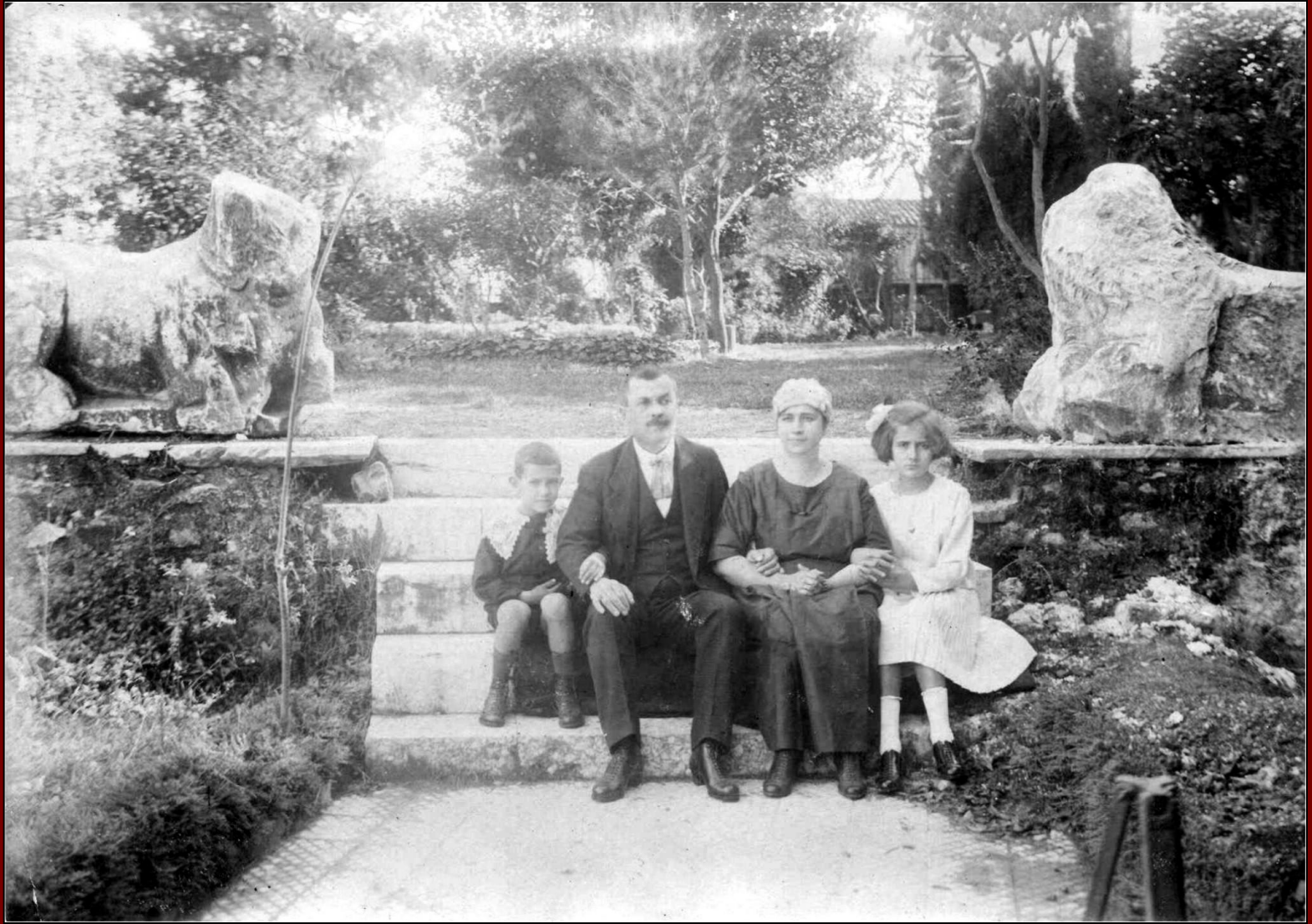





Α. ΚΕΡΑΜΟΠΟΥΛΟΣ
(1870-1960)

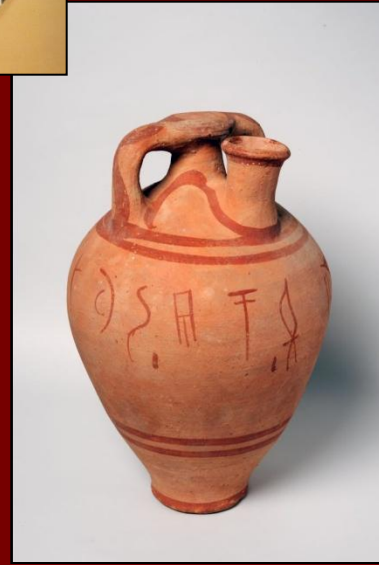







Κεντρικό συγκρότημα
ανακτόρου

Αποθήκη οπλισμού

Εργαστήριο ελεφαντοστού

Εργαστήριο ημιπολύτιμων
λίθων

«Γραφεία»

Εργαστήριο χρυσού

Ενδιαιτήματα

Image © 2009 DigitalGlobe

Google
2009

Ημερομηνία εικόνων: 9 Μάιος, 2003 38°19'12.02" Β 23°19'03.02" Ε ανύψ 698 πόδια Ύψος του μαπιού 3682 πόδια

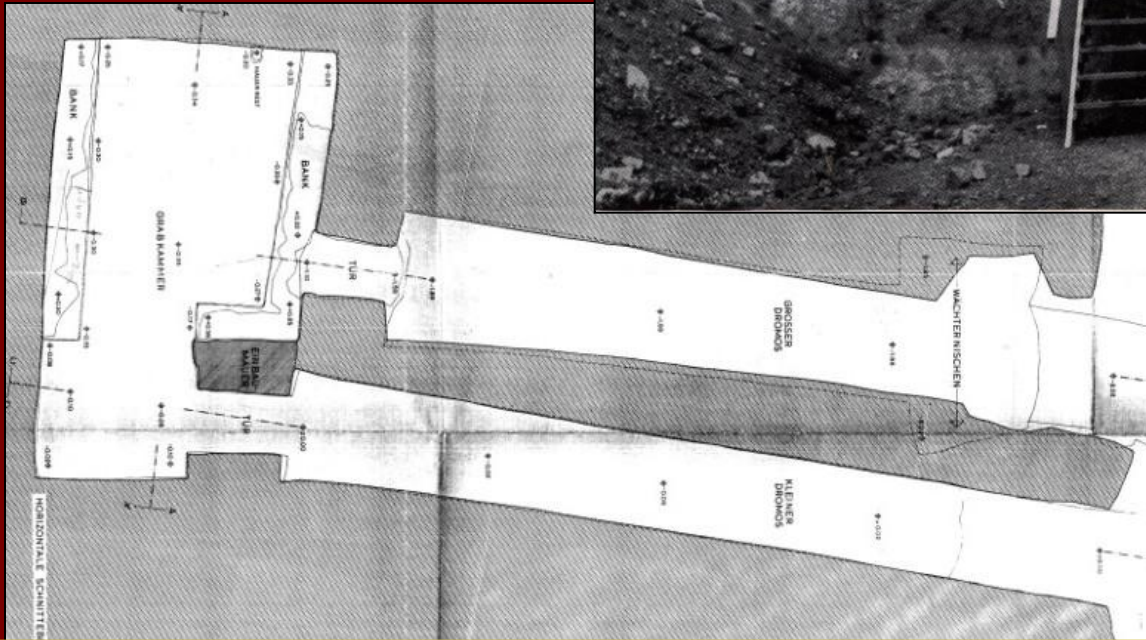
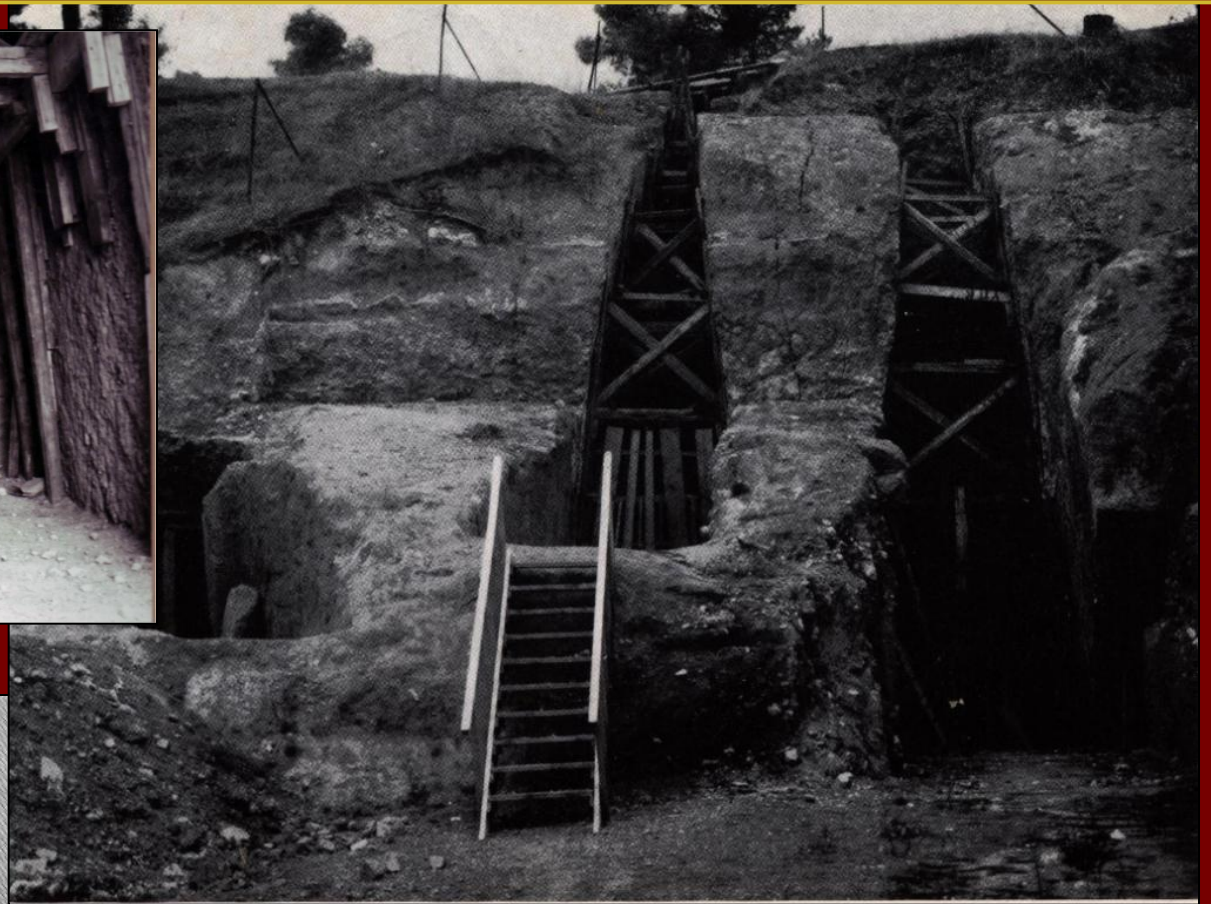

The Mycenaean royal chamber tomb in the Kastellia cemetery of Thebes



**Orchomenos,
“Treasury of Minyas”**

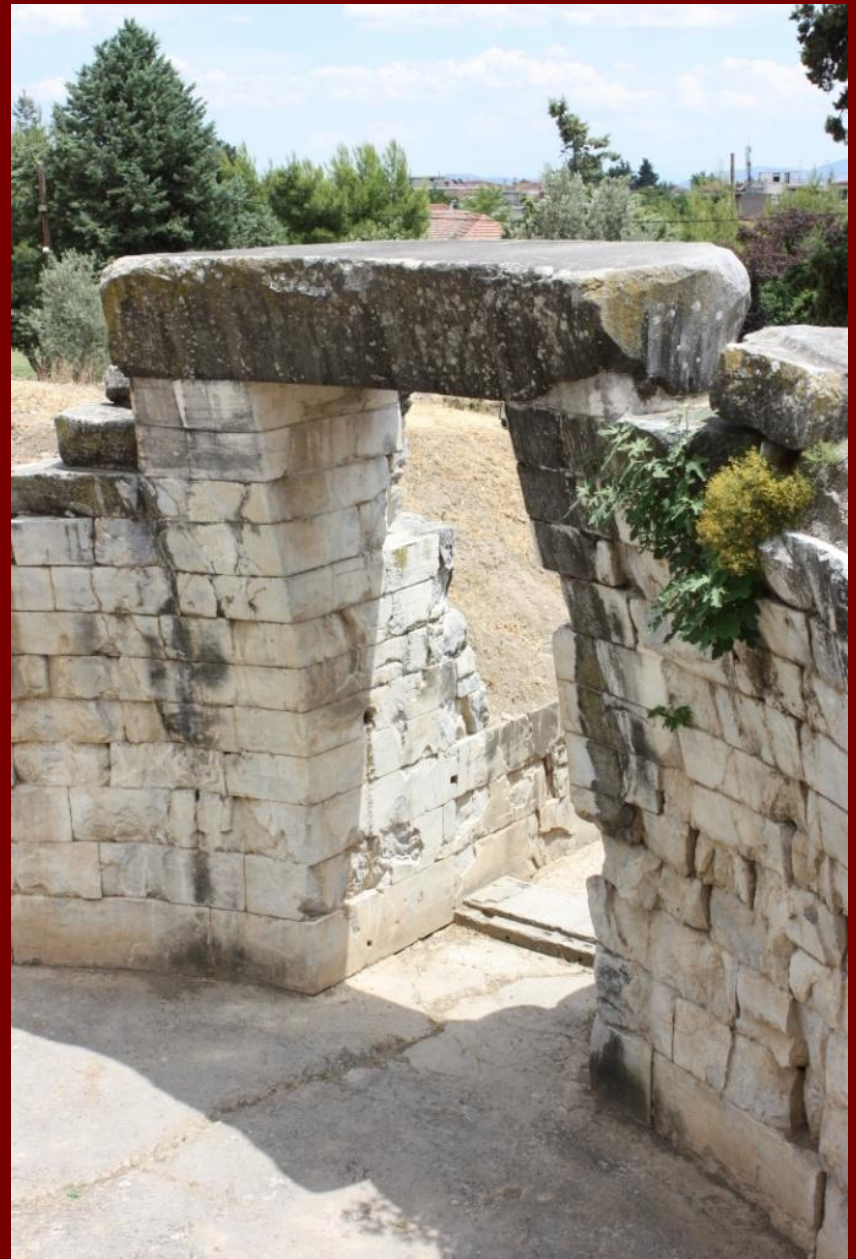





**I. Θρεψιάδης
(1907-1962)**

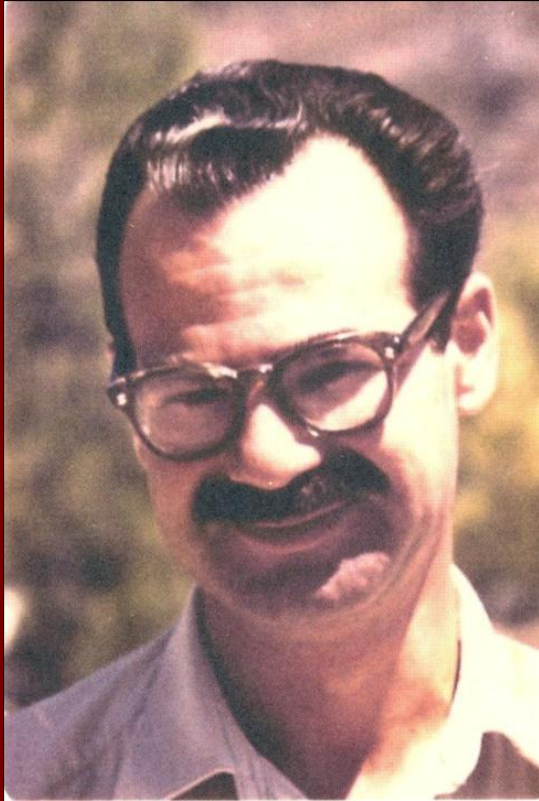

**Σπ. Ιακωβίδης
(1922-2013)**







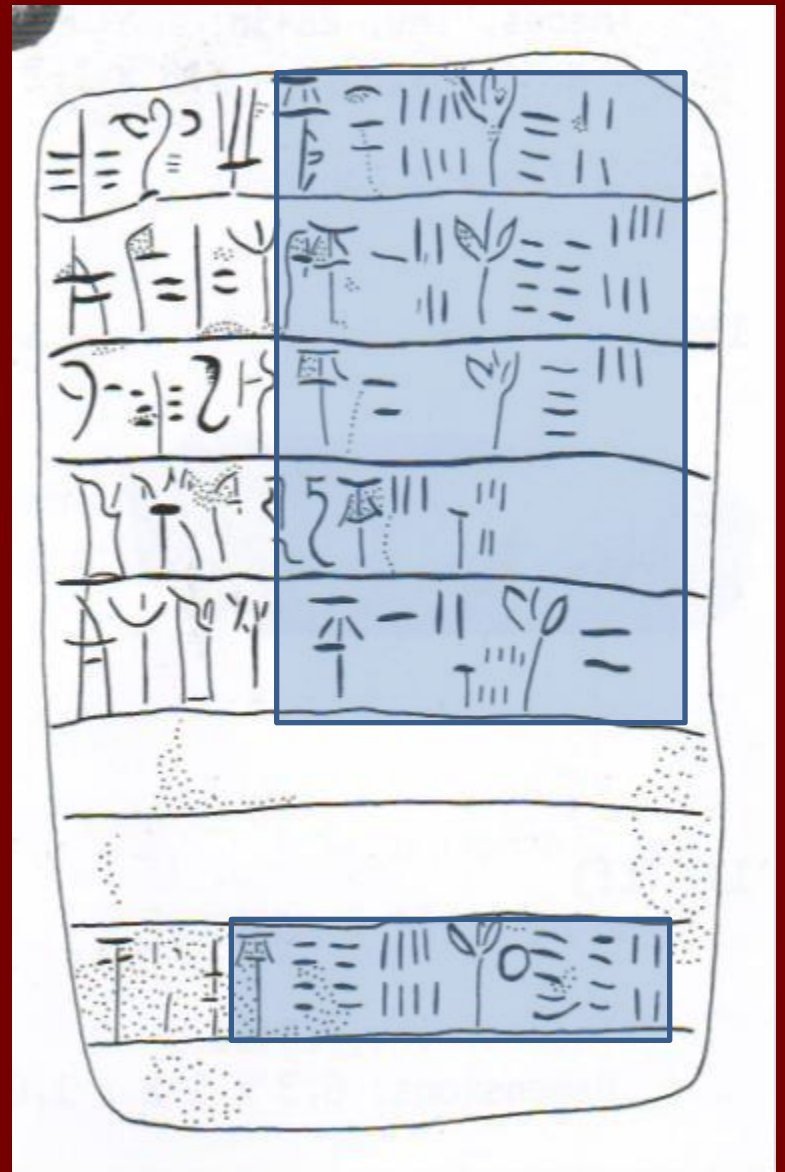
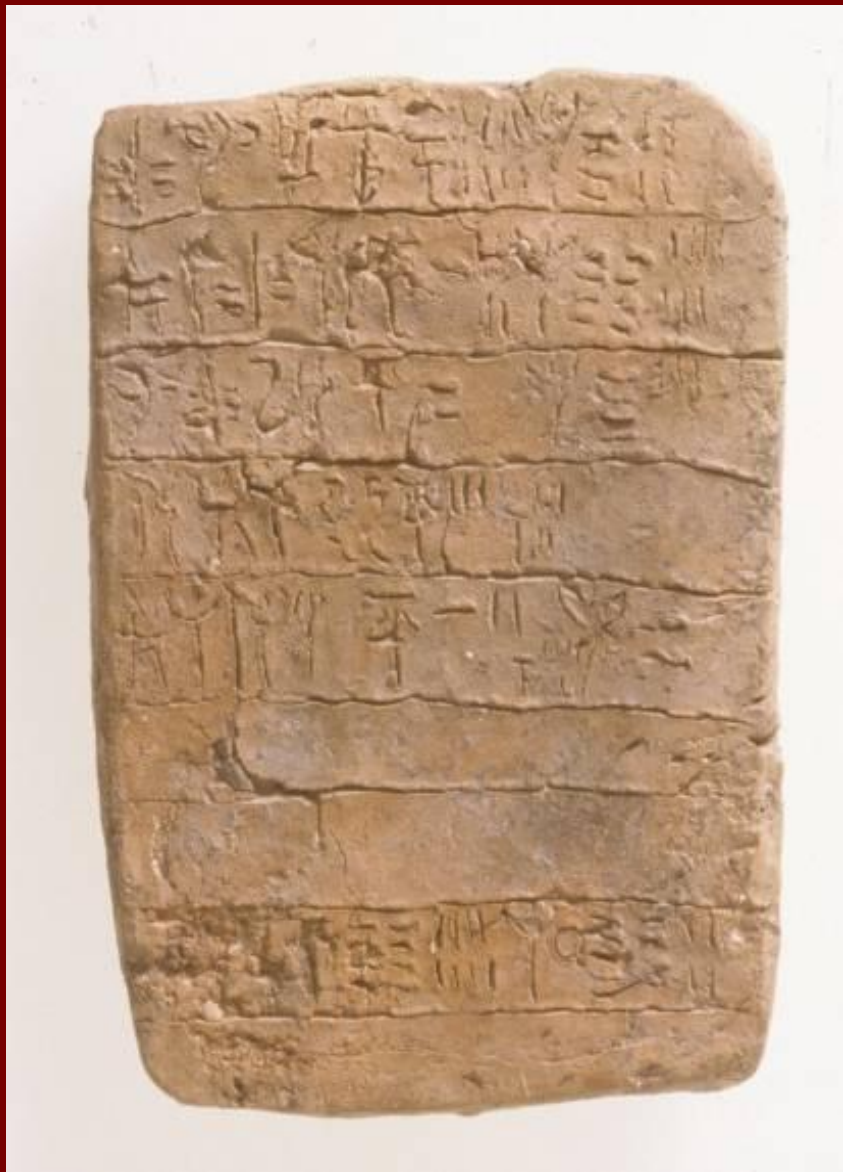

TH Ft 140

ΑΝΑΣΚΑΦΕΣ ΘΗΒΩΝ



«Ηλέκτρεις Πύλες» 1914



Δημοτικό Σχολείο 1986



«Δωμάτιο Θησαυρού» 1964



Οικόπεδο Θεοδώρου 2008



Ημερομηνία εικόνων: 9 Μάιος, 2003 38°19'08.84" Β 23°19'04.22" Ε ανύψ 707 πόδια Ύψος του ματιού 3763 πόδι



Τμήματα της μυκηναϊκής
οχύρωσης της Καδμείας





**Virtual reconstruction of Mycenaean Thebes
Foundation of Hellenic World, 2012**



Κεντρικό συγκρότημα ανακτόρου

Αποθήκη οπλισμού

Εργαστήριο ελεφαντοστού

Εργαστήριο ημιπολύτιμων λίθων

«Γραφεία»

Ενδιαίτηματα

Εργαστήριο χρυσού

Image © 2009 DigitalGlobe

Google

Ημερομηνία εικόνων: 9 Μάιος, 2003 38°19'12.02" Β 23°19'03.02" Ε ανύψ 698 πόδια Ύψος του μαπιού 3682 πόδια



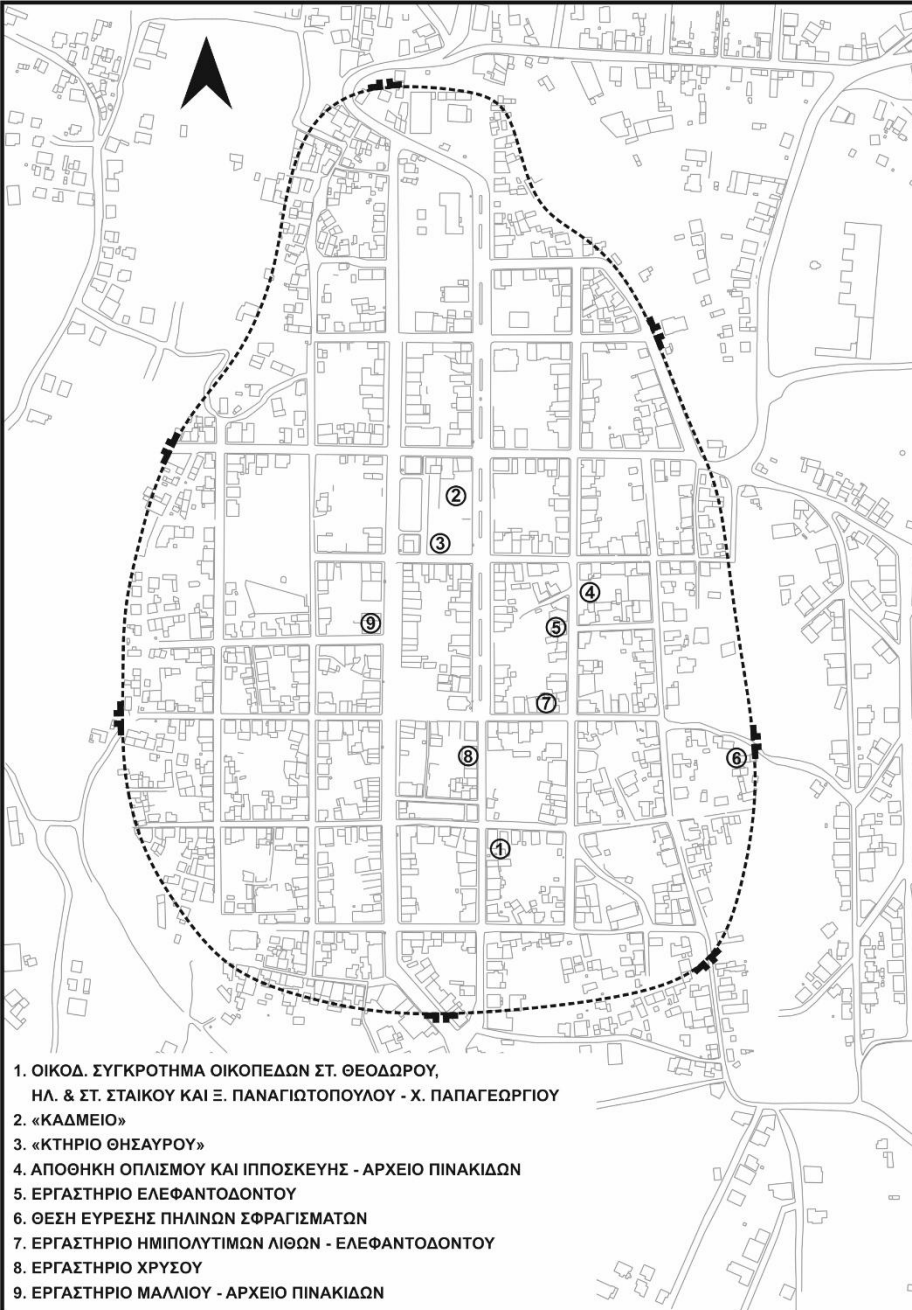

1. ΟΙΚΟΔ. ΣΥΓΚΡΟΤΗΜΑ ΟΙΚΟΠΕΔΩΝ ΣΤ. ΘΕΟΔΩΡΟΥ,
ΗΛ. & ΣΤ. ΣΤΑΙΚΟΥ ΚΑΙ Ε. ΠΑΝΑΓΙΩΤΟΠΟΥΛΟΥ - Χ. ΠΑΠΑΓΕΩΡΓΙΟΥ
2. «ΚΑΔΜΕΙΟ»
3. «ΚΤΗΡΙΟ ΘΗΣΑΥΡΟΥ»
4. ΑΠΟΘΗΚΗ ΟΠΛΙΣΜΟΥ ΚΑΙ ΙΠΠΟΣΚΕΥΗΣ - ΑΡΧΕΙΟ ΠΙΝΑΚΙΔΩΝ
5. ΕΡΓΑΣΤΗΡΙΟ ΕΛΕΦΑΝΤΟΔΟΝΤΟΥ
6. ΘΕΣΗ ΕΥΡΕΣΗΣ ΠΗΛΙΝΩΝ ΣΦΡΑΓΙΣΜΑΤΩΝ
7. ΕΡΓΑΣΤΗΡΙΟ ΗΜΙΠΟΛΥΤΙΜΩΝ ΛΙΘΩΝ - ΕΛΕΦΑΝΤΟΔΟΝΤΟΥ
8. ΕΡΓΑΣΤΗΡΙΟ ΧΡΥΣΟΥ
9. ΕΡΓΑΣΤΗΡΙΟ ΜΑΛΛΙΟΥ - ΑΡΧΕΙΟ ΠΙΝΑΚΙΔΩΝ

Μυκηναϊκά ανακτορικά κτήρια Θηβών

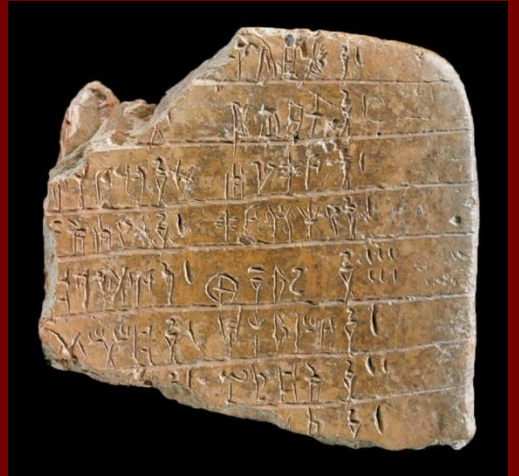
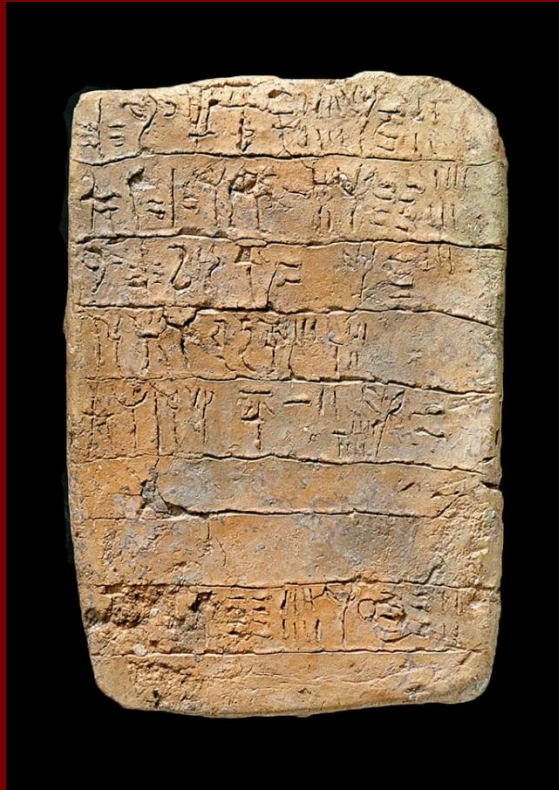

VASSILIS L. ARAVANTINOS · LOUIS GODART · ANNA SACCONI

THÈBES FOUILLES DE LA CADMÉE

I

LES TABLETTES EN LINÉAIRE B
DE LA *ODOS PELOPIDOU*

Édition et commentaire



ISTITUTI EDITORIALI E POLIGRAFICI INTERNAZIONALI®
PISA · ROMA

ELENI ANDRIKOU · VASSILIS L. ARAVANTINOS
LOUIS GODART · ANNA SACCONI · JOANITA VROOM

THÈBES FOUILLES DE LA CADMÉE

II. 2

LES TABLETTES EN LINÉAIRE B DE LA *ODOS PELOPIDOU*
LE CONTEXTE ARCHÉOLOGIQUE

LA CÉRAMIQUE DE LA *ODOS PELOPIDOU*
ET LA CHRONOLOGIE DU LINÉAIRE B



PISA · ROMA
ISTITUTI EDITORIALI E POLIGRAFICI INTERNAZIONALI
MMVI

VASSILIS L. ARAVANTINOS · LOUIS GODART · ANNA SACCONI

THÈBES FOUILLES DE LA CADMÉE

III

CORPUS DES DOCUMENTS D'ARCHIVES
EN LINÉAIRE B DE THÈBES

(1-433)



ISTITUTI EDITORIALI E POLIGRAFICI INTERNAZIONALI®
PISA · ROMA

VASSILIS L. ARAVANTINOS · MAURIZIO DEL FREO
LOUIS GODART · ANNA SACCONI

THÈBES FOUILLES DE LA CADMÉE

IV

LES TEXTES DE THÈBES
(1-433)

Translittération et tableaux des scribes



PISA · ROMA
ISTITUTI EDITORIALI E POLIGRAFICI INTERNAZIONALI
MMV

Sigrid Deger-Jalkotzy, Stefan Hiller,
Oswald Panagl (Hrsg.)

Band 1 Florent Studia Mycenaea

Actes des X. Internationalen Mykenologischen Colloquiums in Salzburg vom 1.-5. Mai 1995



Verlag der Österreichischen Akademie der Wissenschaften

Sigrid Deger-Jalkotzy, Oswald Panagl (Hg.)

Die neuen Linear B-Texte aus Theben

Ihr Aufschlußwert
für die mykenische Sprache
und Kultur

Redaktion: Thomas Lindner

Actes des Internationalen
Forschungskolloquiums an der
Österreichischen Akademie
der Wissenschaften
5.-6. Dezember 2003



Verlag der
Österreichischen Akademie
der Wissenschaften

TRAVAUX DE LA MAISON DE L'ORIENT ET DE LA MEDITERRANÉE
N° 54



ESPACE CIVIL, ESPACE RELIGIEUX EN ÉGÉE DURANT LA PÉRIODE MYCÉNIENNE

Édité par
Isabelle BOEDIM et Sylvie MÜLLER-CELKA

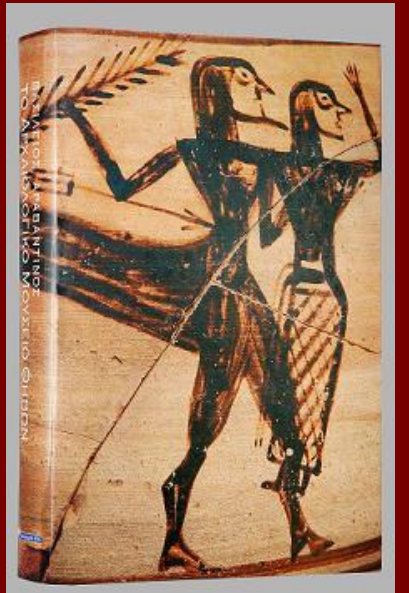



Linear B documents from the central palatial complex of Mycenaean Thebes



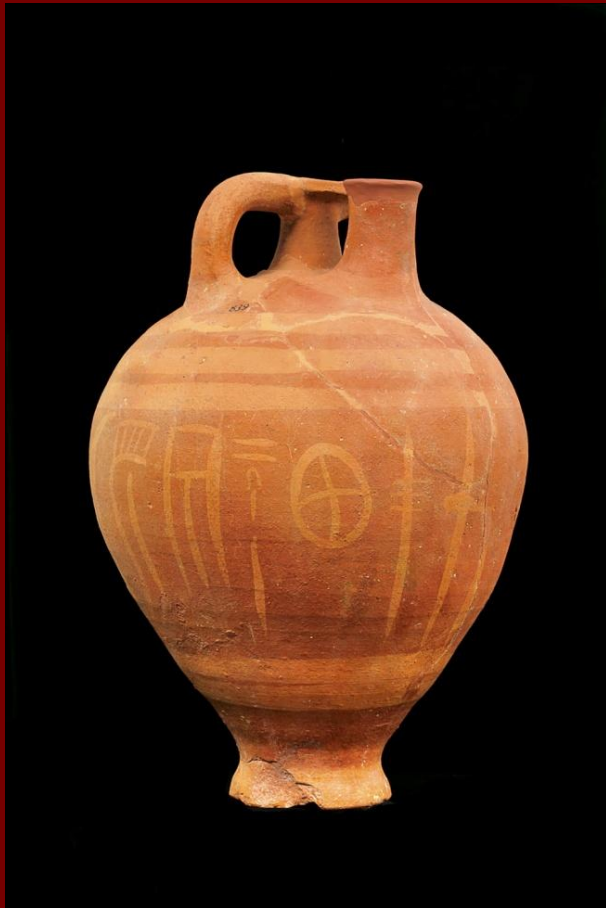

A. Evans



A. Κεραμόπουλος







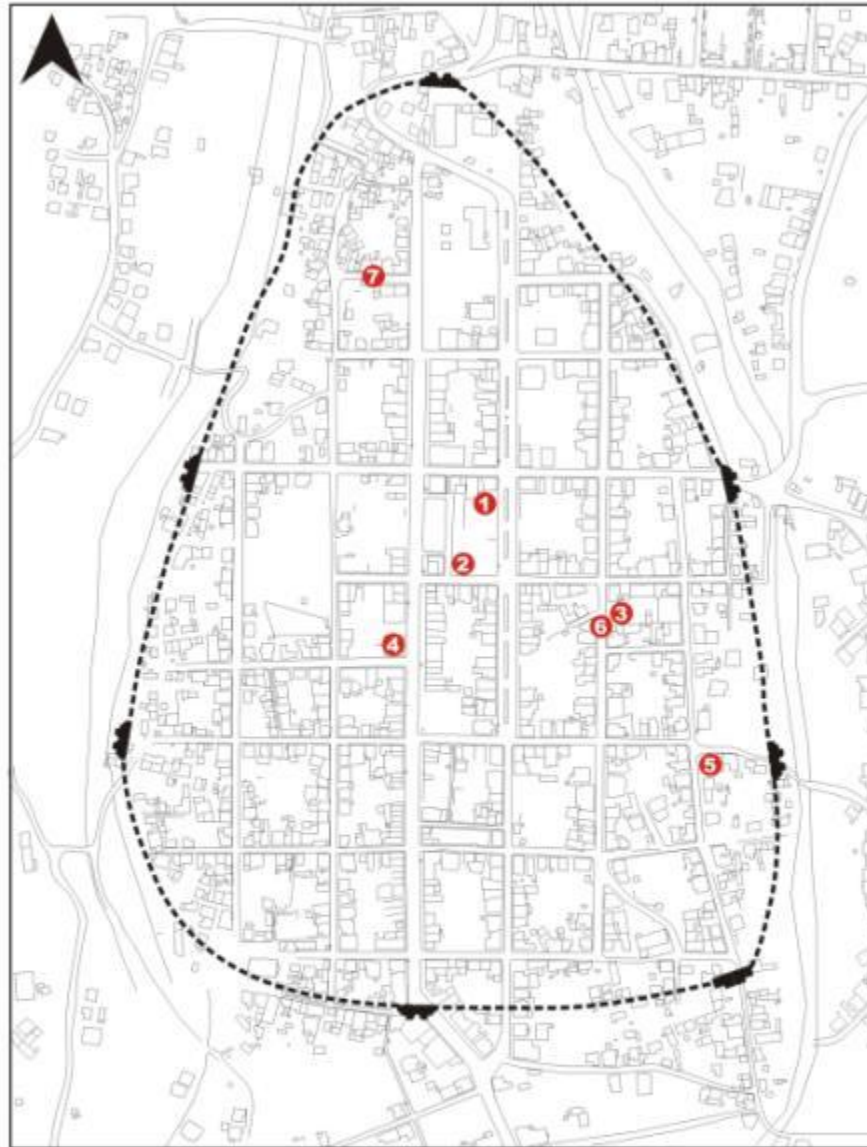

- | | |
|--|---|
| 1. Mycenaean Palace, "House of Cadmos" (Inscribed stirrup jars) | 5. "Room of the Sealings" (Wu - sealings) |
| 2. Palace "Treasury" and "Room of Pithoi" (Sealings and Tablets) | 6. Pelopidou Str. - "Archives" |
| 3. "Arsenal" (Ug - tablets) | 7. Cadmos Str. (X 432) |
| 4. "Wool Workshop" (Of - tablets) | |

Tebe (Cadmeia). Luoghi di ritrovamento di documenti in Lineare B.

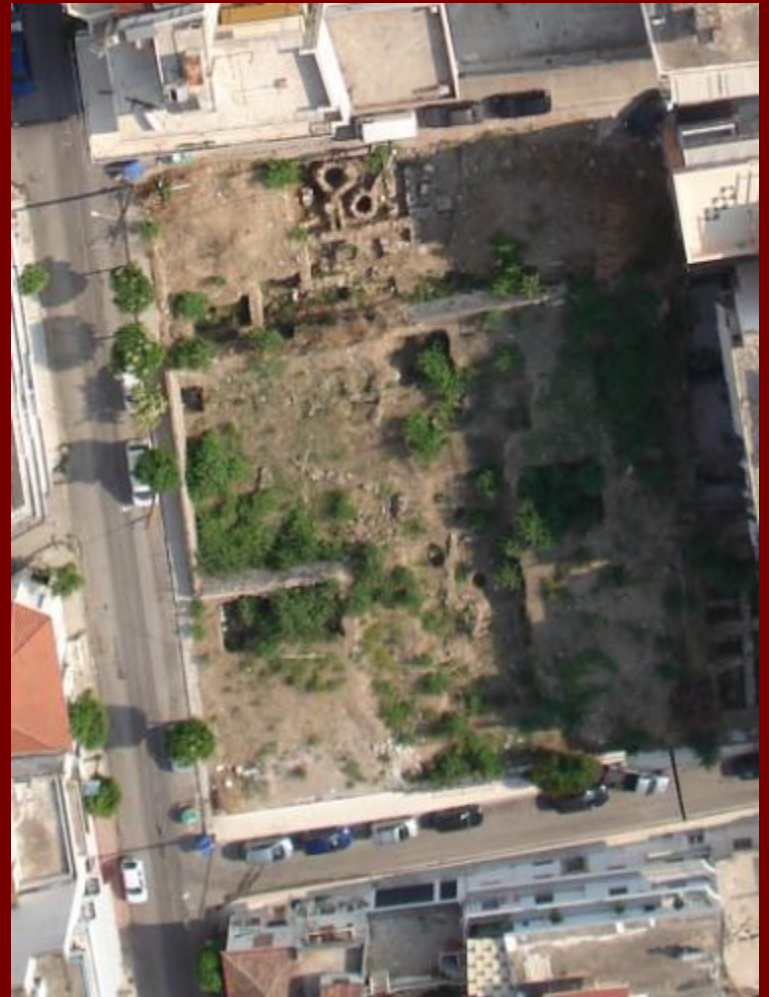
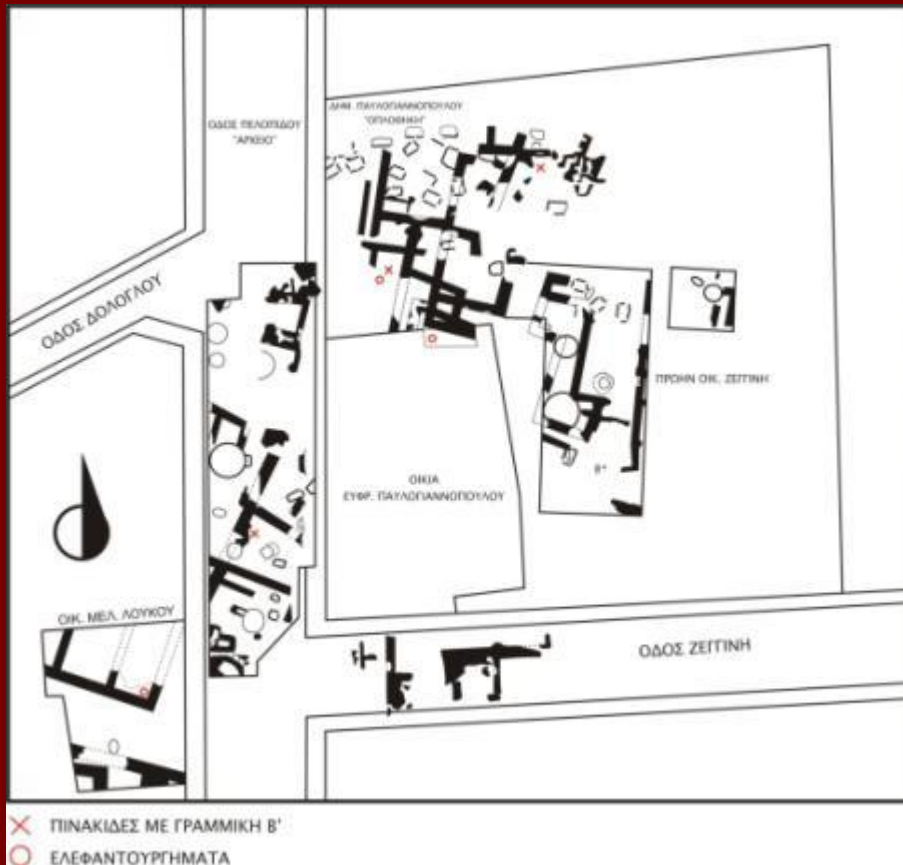



TH Ug 12



TH Ug 4

Thebes, excavated parts of the central palatial complex

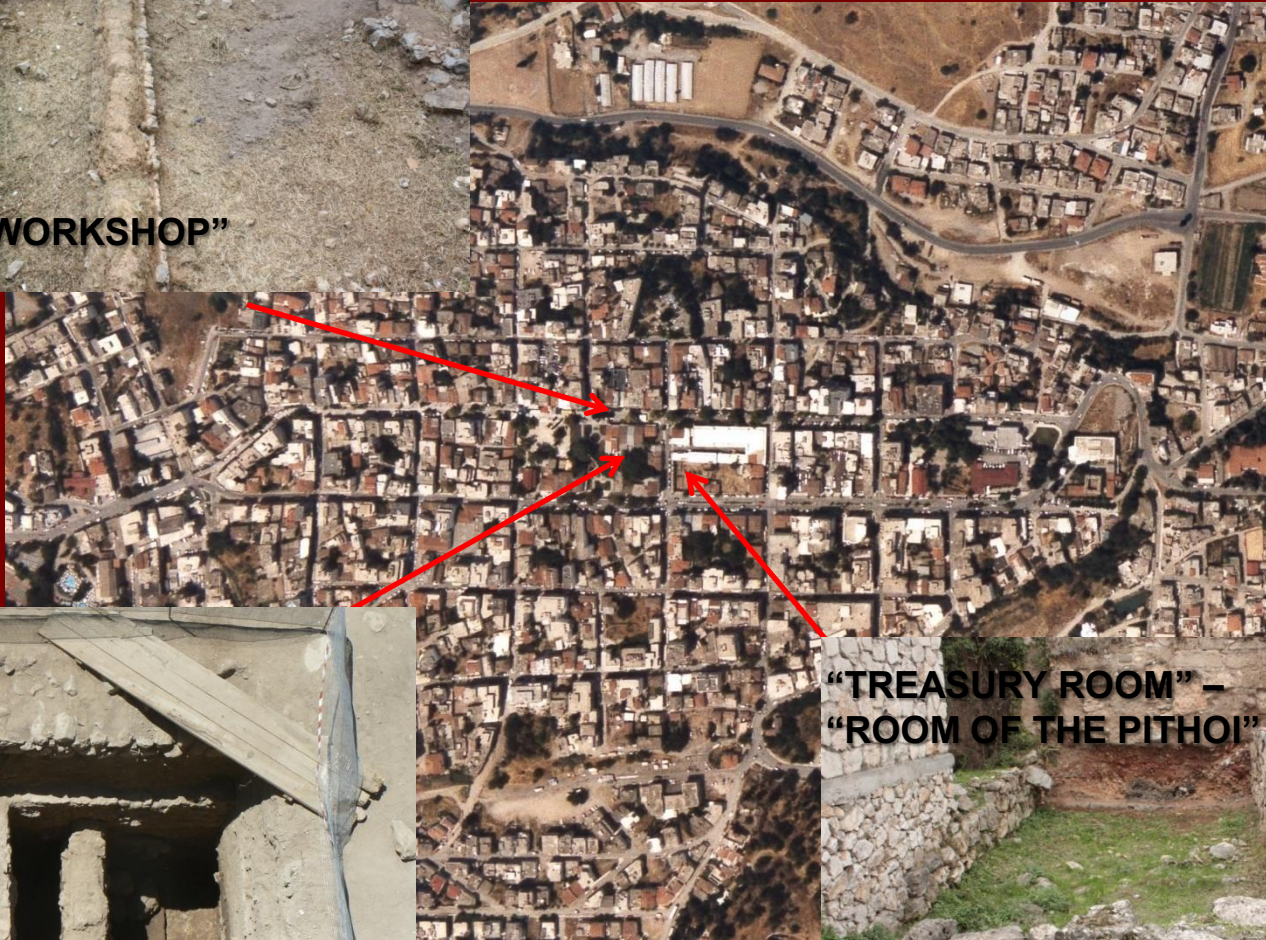





The “Wool Workshop” of the central palatial complex of Mycenaean Thebes



TH Wu 45



TH Wu 50





Sphinx in an inscribed clay nodule of Mycenaean Thebes



Ημερομηνία εικόνων: 9 Μάιος, 2003 38°19'08.84" Β 23°19'04.22" Ε ανύψ 707 πόδια Ύψος του ματιού 3763 πόδι



"Arsenal"

Central Palatial Complex

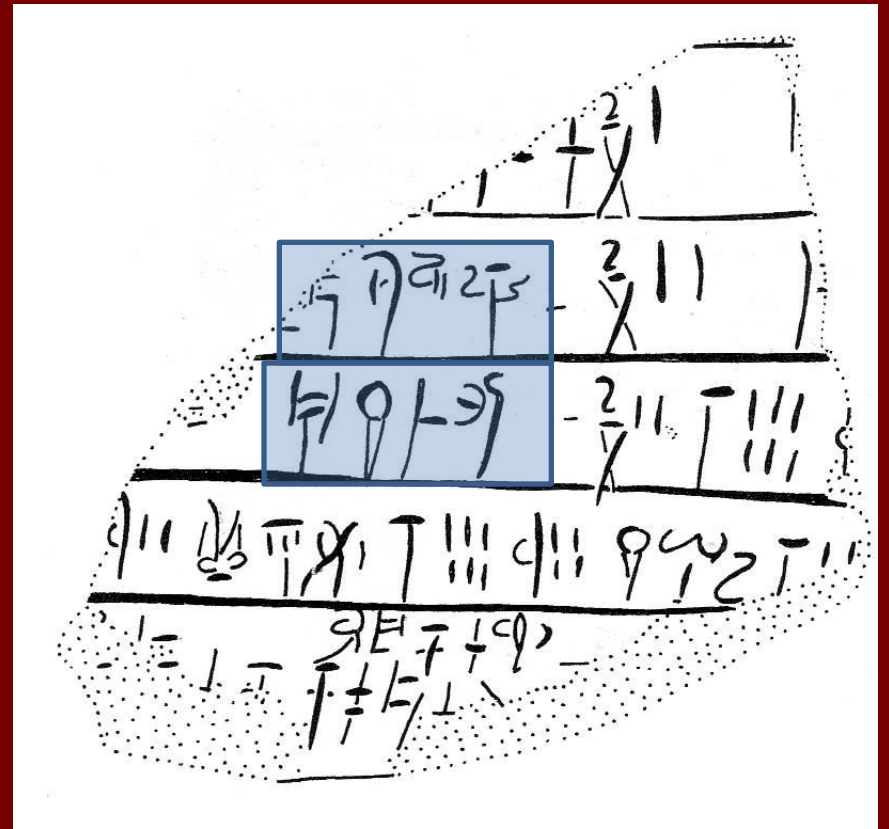

TH Av 101

po-me-ne
a-ko-da-mo



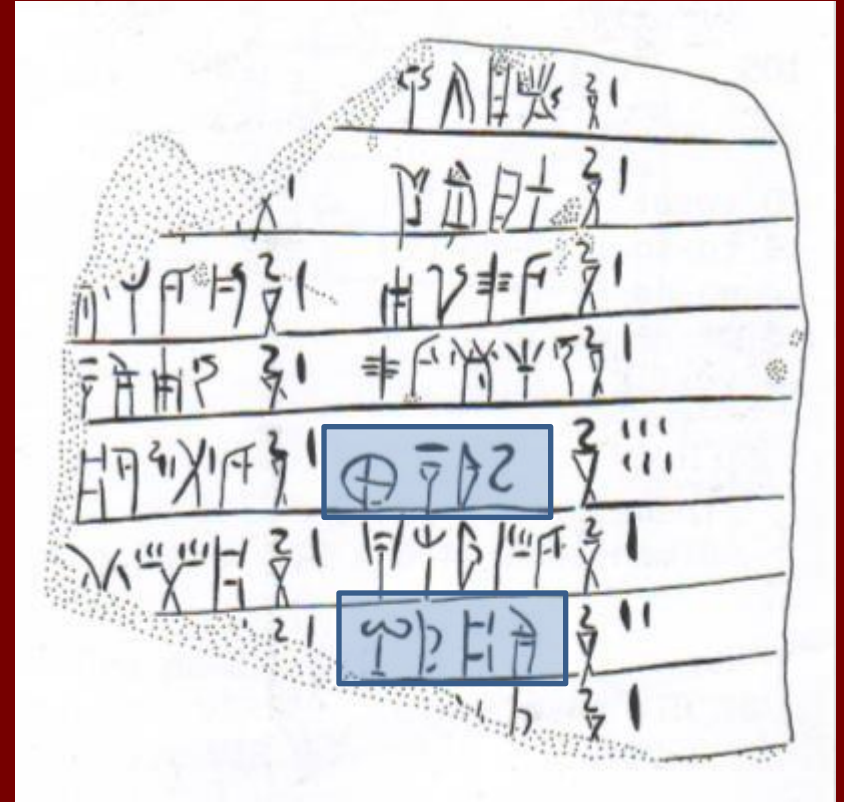

TH Av 106

ka-na-pe-we
ru-ra-ta-e

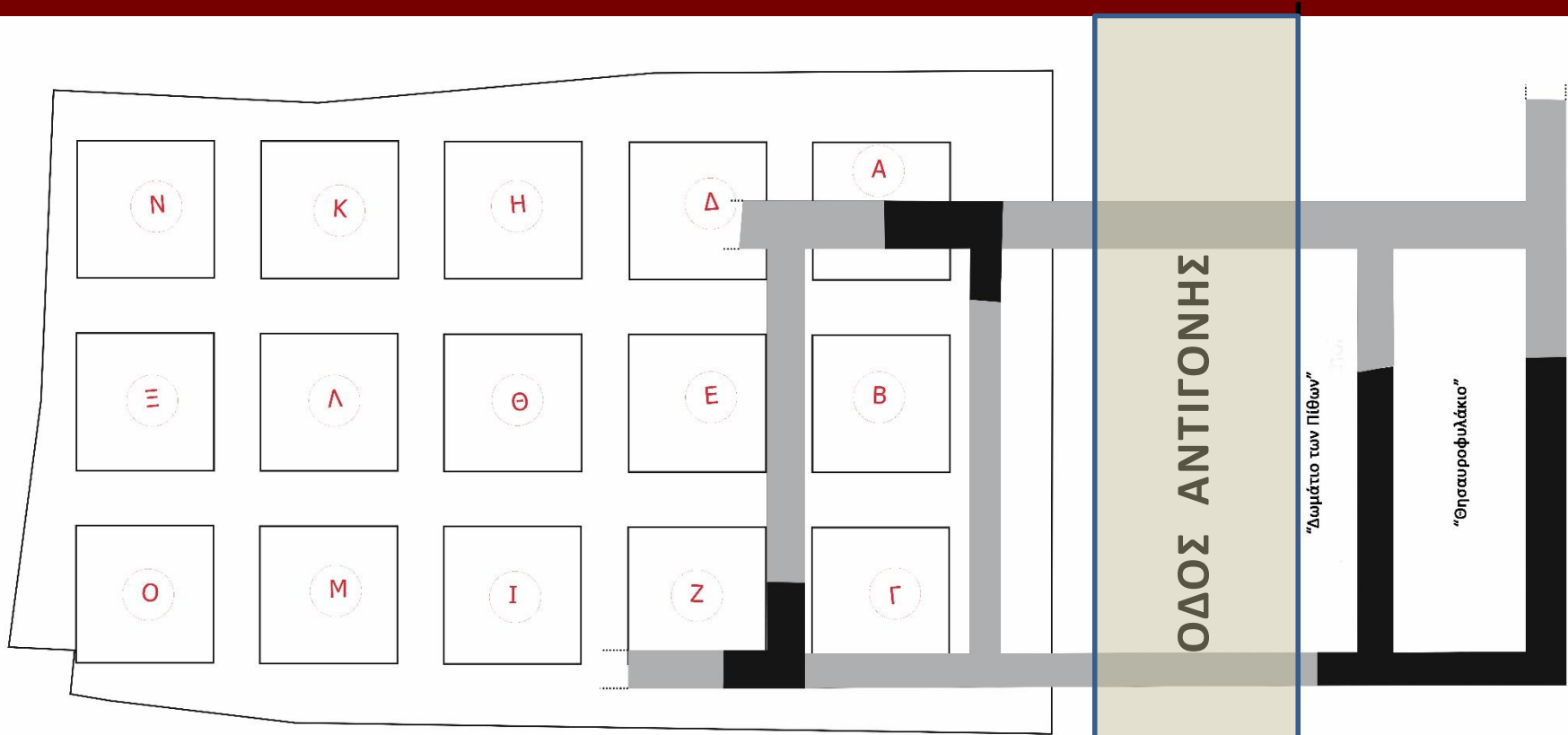

■ Ανεσκαμμένοι τοίχοι του ΒΑ τμήματος του μικηναϊκού ανακτόρου της Θήβας

■ Πιθανή συνέχεια των τοίχων του μικηναϊκού ανακτόρου



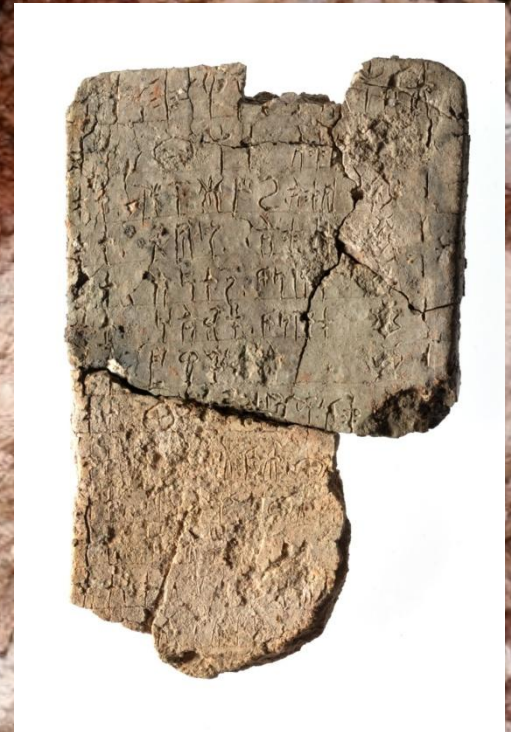

Linear B documents from the central palatial complex of Mycenaean Thebes

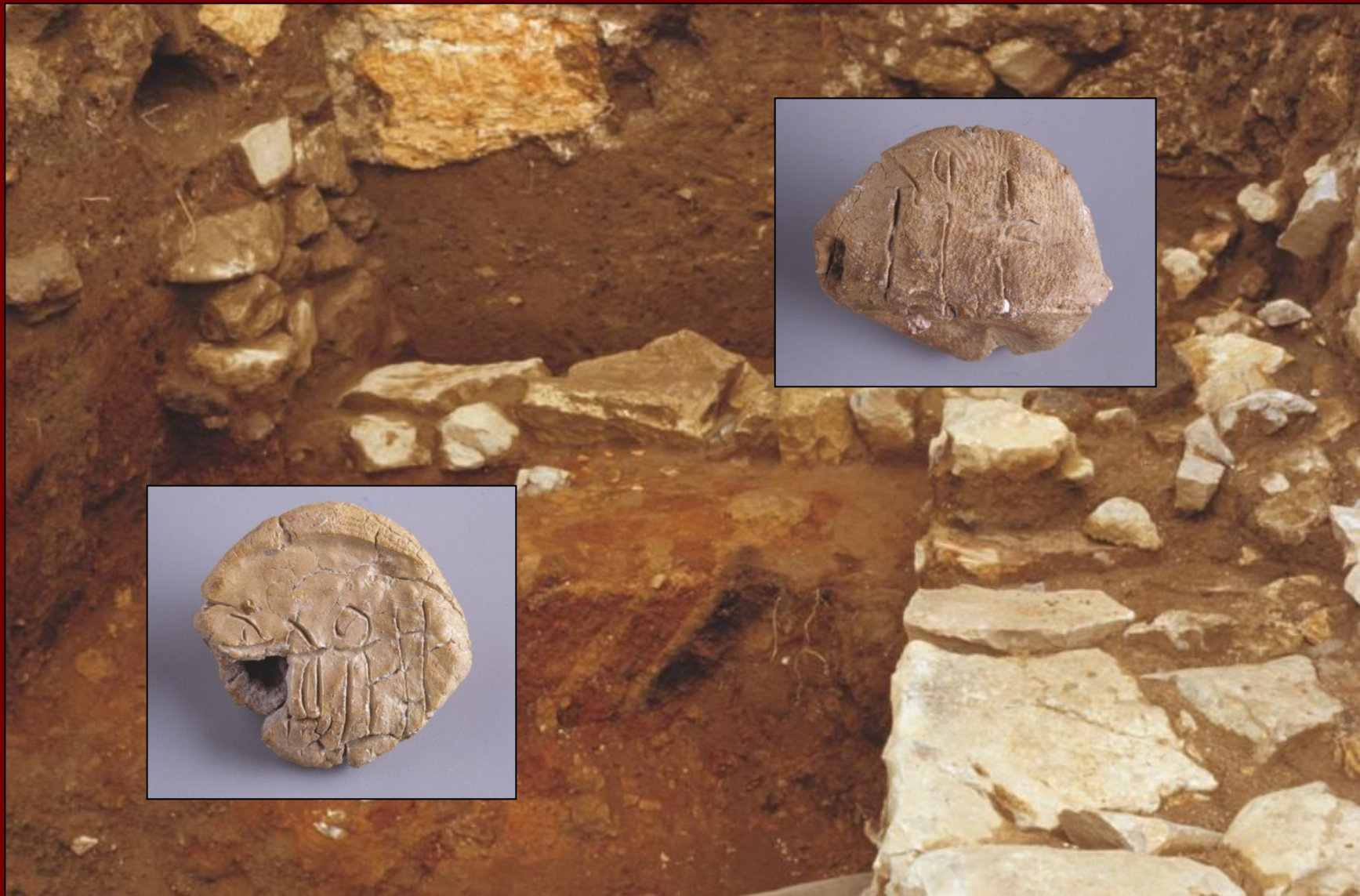



TH Wu 429

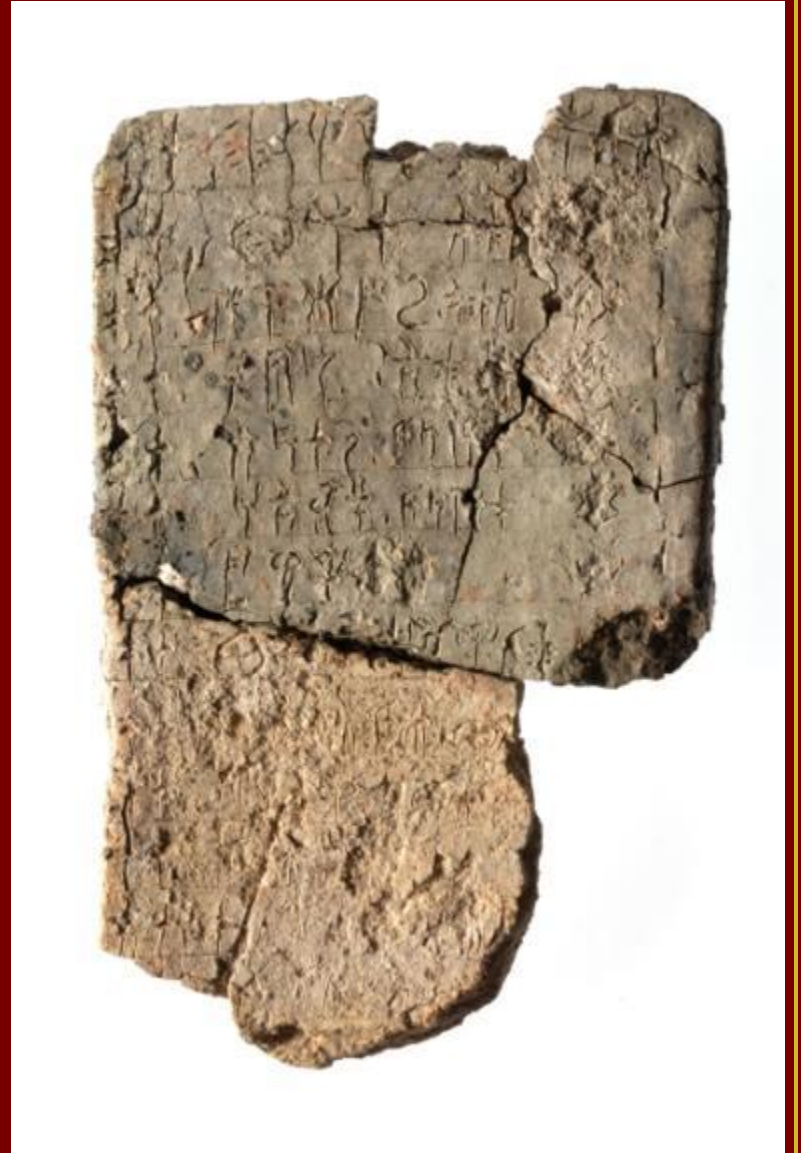

TH Up 434





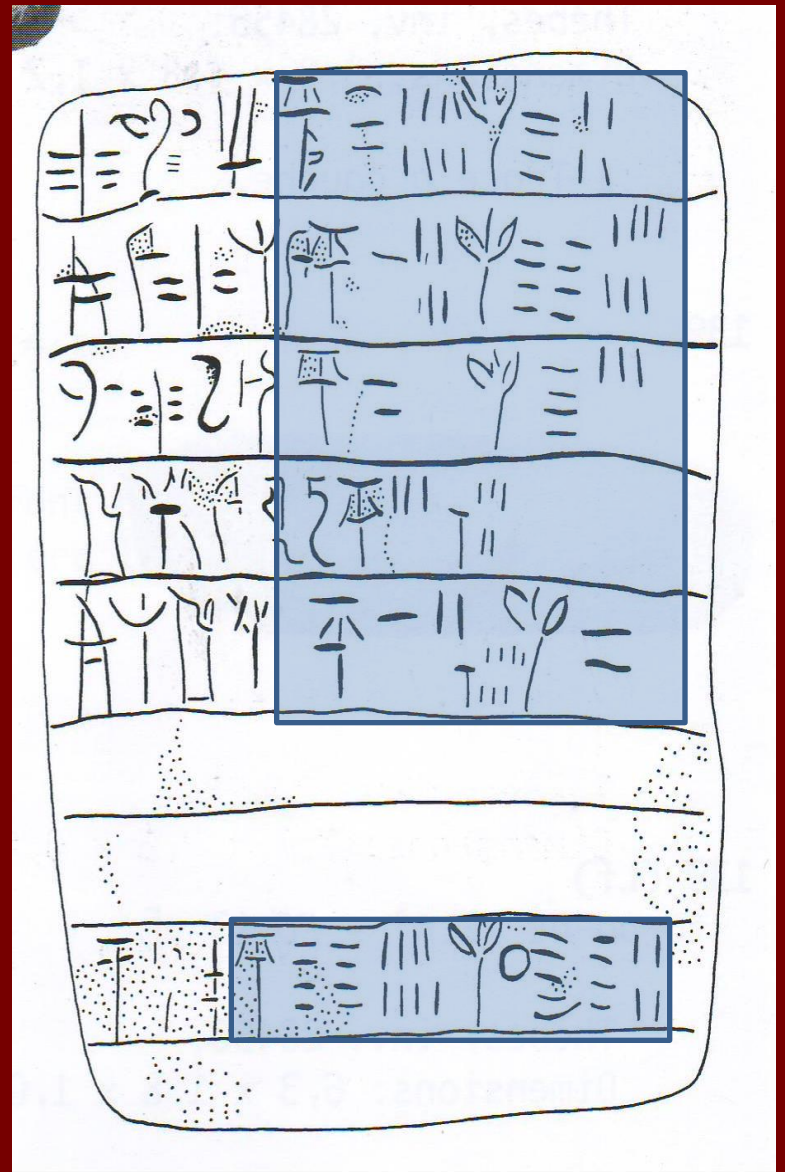
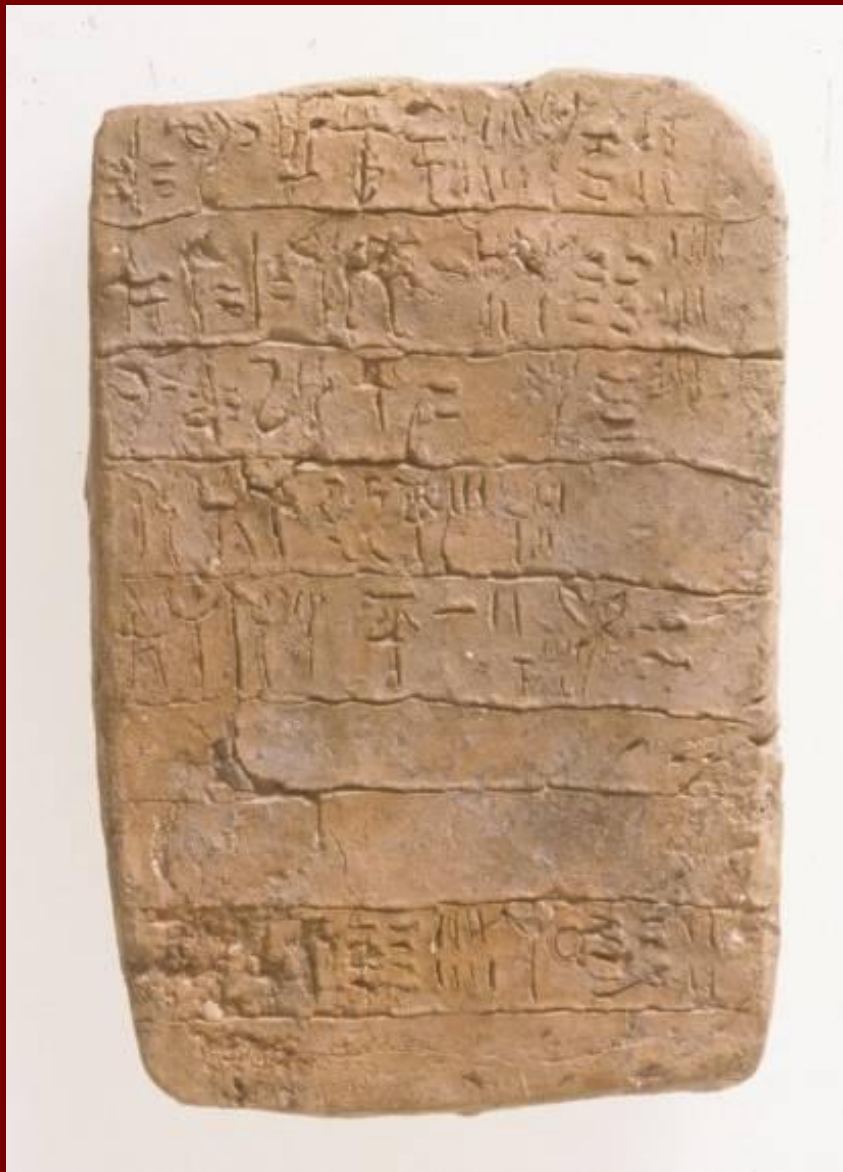

TH Ft 140



TH Gp 109



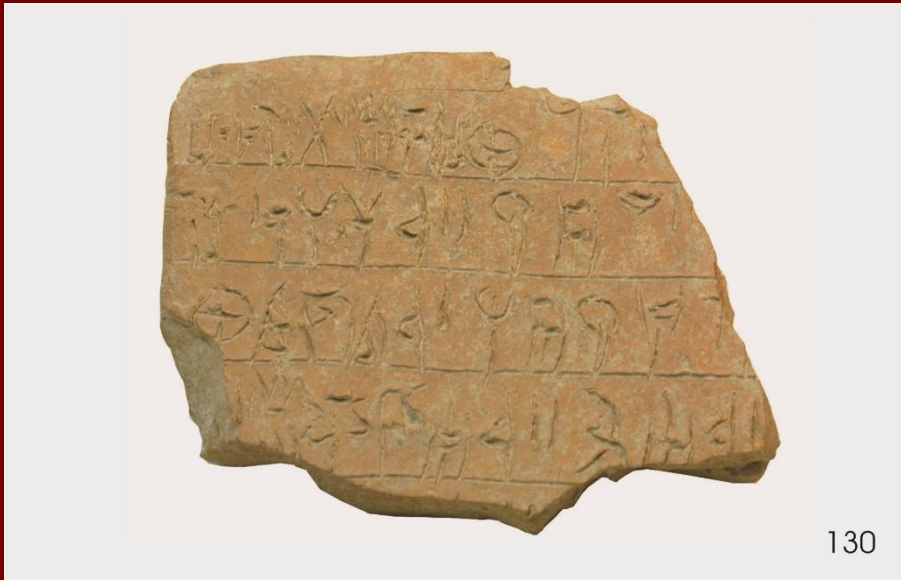

130

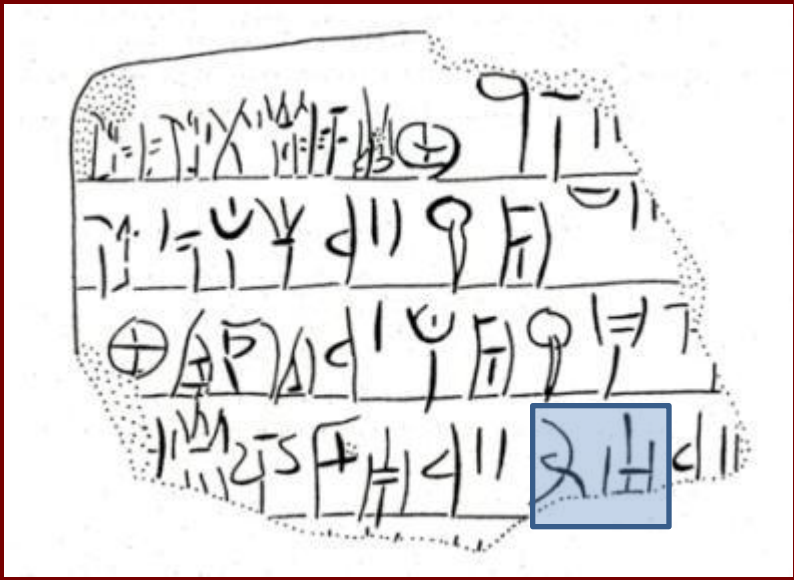

TH Fq 130

ku-si

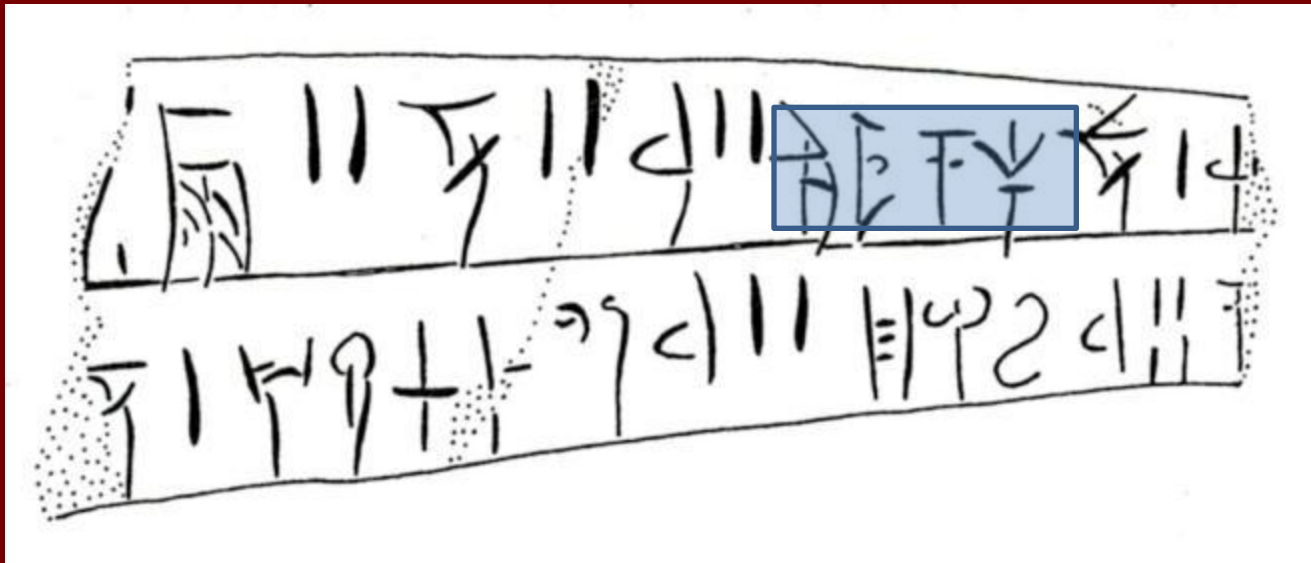

TH Gp 164

e-pe-to-i

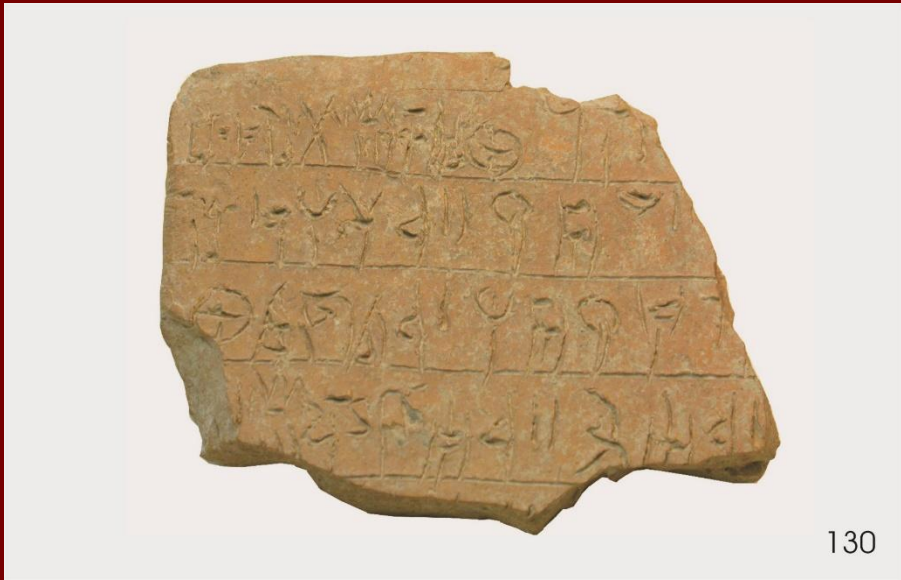

130

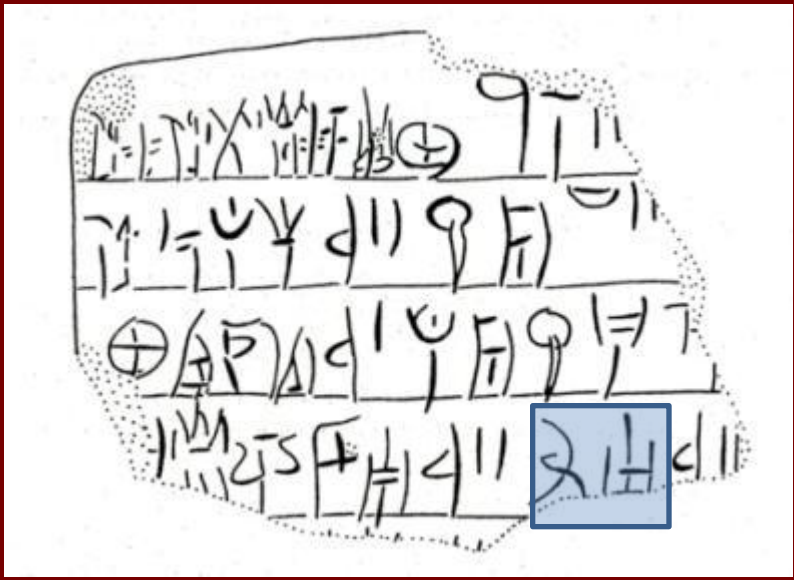

TH Fq 130

ku-si

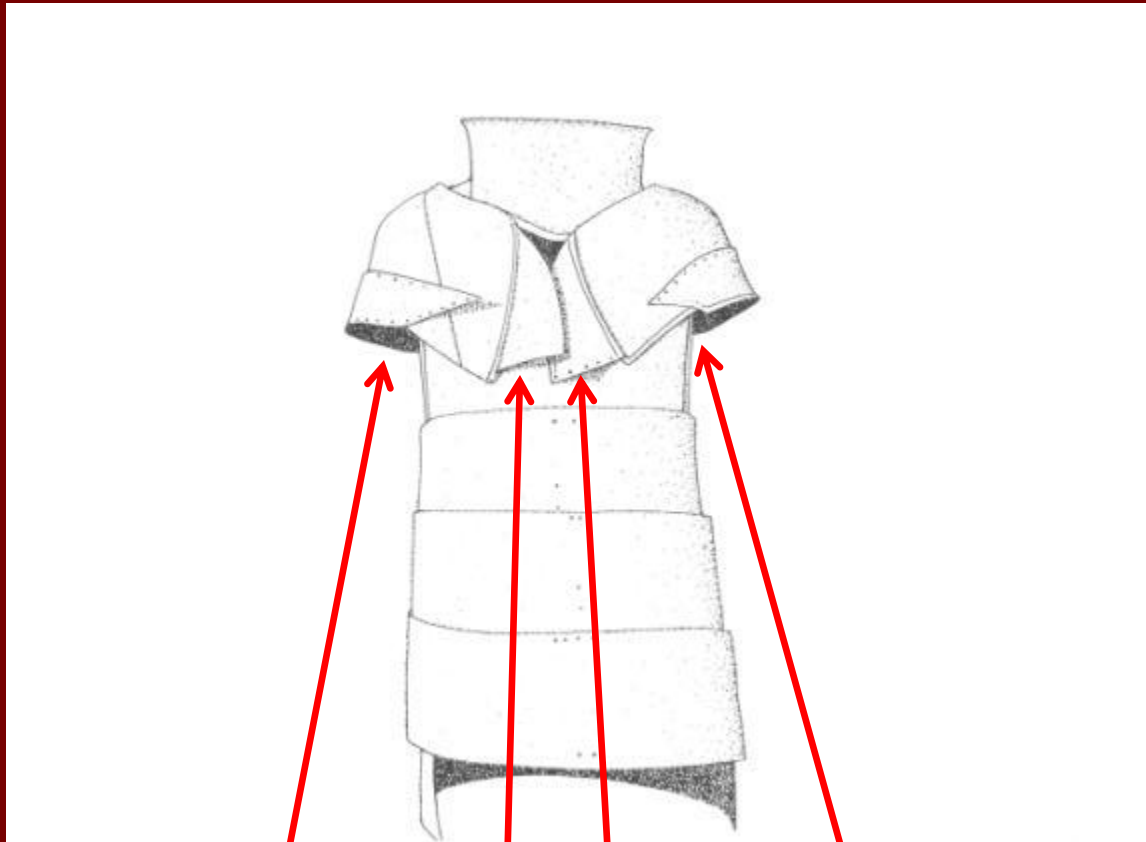





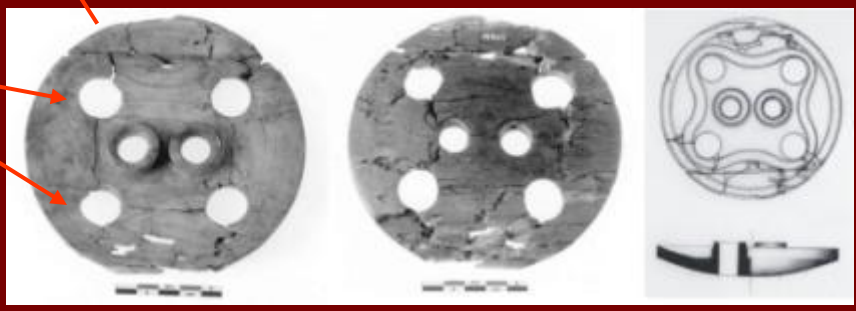
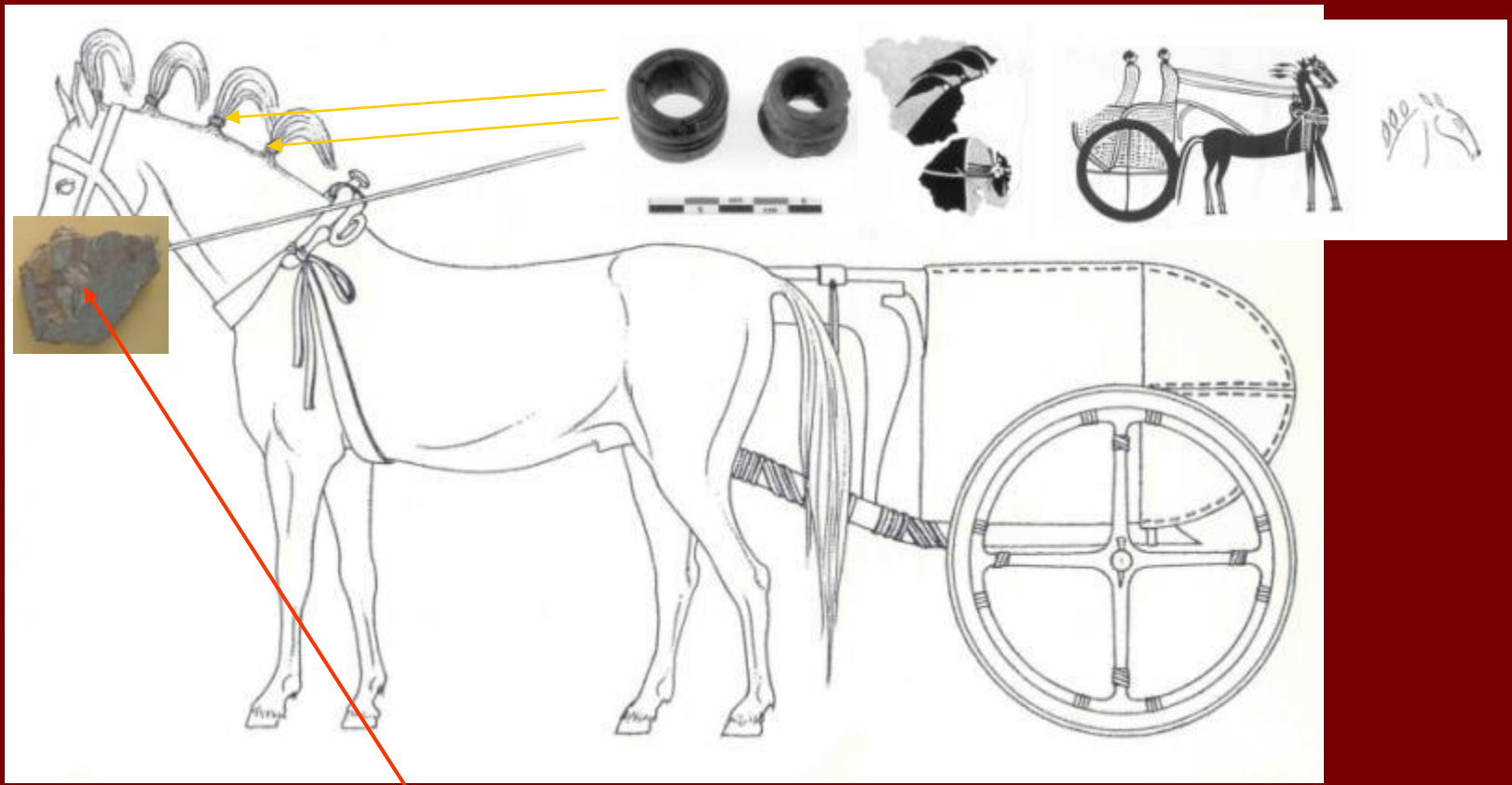







Κεντρικό συγκρότημα
ανακτόρου

Αποθήκη οπλισμού

Εργαστήριο ελεφαντοστού

Εργαστήριο ημιπολύτιμων
λίθων

«Γραφεία»

Εργαστήριο χρυσού

Ενδιαίτηματα

Image © 2009 DigitalGlobe

Google

Ημερομηνία εικόνων: 9 Μάιος, 2003 38°19'12.02" Β 23°19'03.02" Ε ανύψ 698 πόδια Ύψος του μαπιού 3682 πόδια



Ο Δ Ο Σ Ε Π Α Μ Ε Ι Ν Ο Ν Δ Ο Υ

Ο Δ Ο Σ Α Ν Τ Ι Γ Ο Ν Η Σ

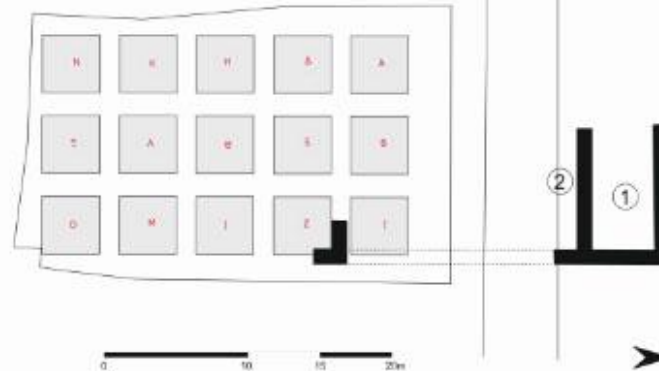

- ① «ΘΗΣΑΥΡΟΦΥΛΑΚΕΙΟ»
- ② «ΔΩΜΑΤΙΟ ΤΩΝ ΠΙΘΩΝ»
- ③ ΕΡΓΑΣΤΗΡΙΟ ΕΠΕΞΕΡΓΑΣΙΑΣ ΜΑΛΛΙΟΥ

ΚΑΤΟΨΗ ΤΟΥ ΚΕΝΤΡΙΚΟΥ ΣΥΓΚΡΟΤΗΜΑΤΟΣ ΤΟΥ ΜΥΚΗΝΑΪΚΟΥ ΑΝΑΚΤΟΡΟΥ ΤΗΣ ΘΗΒΑΣ ΜΕ ΤΑ ΜΕΧΡΙ ΤΩΡΑ ΑΝΑΣΚΑΦΕΝΤΑ ΤΜΗΜΑΤΑ ΤΟΥ.

Ground plan of the excavated parts of the central palatial complex of Mycenaean Thebes



