

ΕΥΡΩΠΑΪΚΟ ΕΚΠΑΙΔΕΥΤΙΚΟ ΠΡΟΓΡΑΜΜΑ 'ΔΙΑ ΒΙΟΥ ΜΑΘΗΣΗ'

Τομεακό πρόγραμμα Erasmus

Η ΠΡΑΚΤΙΚΗ ΑΣΚΗΣΗ ERASMUS

Νέα προσόντα στον χώρο εργασίας

ΕΙΕ, Τρίτη, 16 Οκτωβρίου 2012

ΤΙ ΕΙΝΑΙ Η ΠΡΑΚΤΙΚΗ ΑΣΚΗΣΗ ERASMUS;

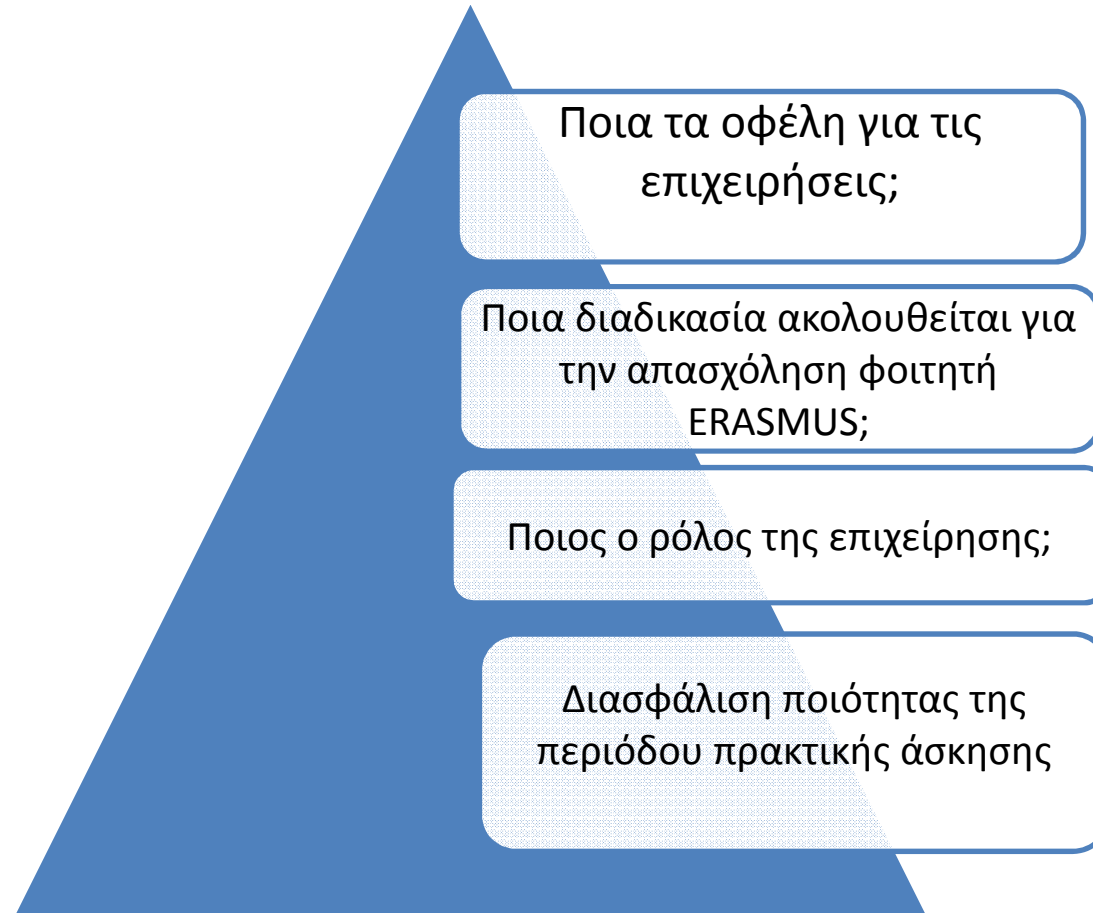

Η κατάσταση σήμερα



Τι μπορούμε να κάνουμε ;

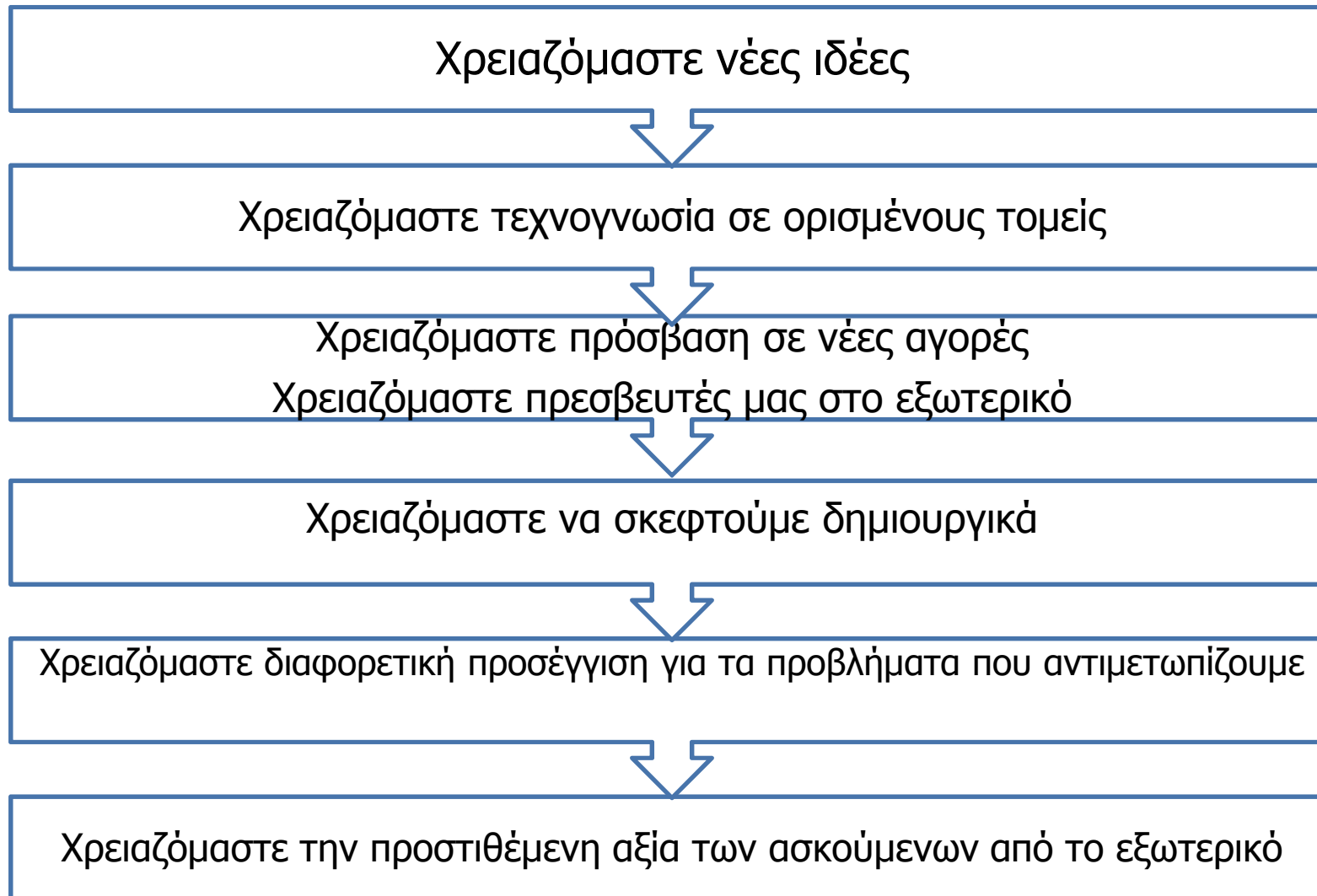

ΤΙ ΕΙΝΑΙ ΤΟ ΠΡΟΓΡΑΜΜΑ ERASMUS;

Ευρωπαϊκό Εκπαιδευτικό Πρόγραμμα κινητικότητας

Δίνει στους φοιτητές την ευκαιρία να πραγματοποιήσουν μέρος των σπουδών σε ένα Ευρωπαϊκό Ίδρυμα Ανώτατης Εκπαίδευσης ή της πρακτικής άσκησης με ακαδημαϊκή αναγνώριση, να ζήσουν στο εξωτερικό, να κάνουν νέους φίλους, να γνωρίσουν διαφορετικούς πολιτισμούς, να μάθουν μια ξένη γλώσσα, να δημιουργήσουν νέες προοπτικές για τη συνέχεια των σπουδών και την επαγγελματική τους εξέλιξη.

ΠΡΑΚΤΙΚΗ ΑΣΚΗΣΗ ΣΤΟ ΠΛΑΙΣΙΟ ΤΟΥ ΠΡΟΓΡΑΜΜΑΤΟΣ ERASMUS

Από τρεις έως δώδεκα μήνες **επιπλέον της κινητικότητας για σπουδές**, σε επιχειρήσεις, ερευνητικά κέντρα, ΜΚΟ ή άλλους οργανισμούς.

Δεν είναι επιλέξιμη η μετακίνηση σε Ευρωπαϊκούς οργανισμούς, σε Εθνικούς οργανισμούς που διαχειρίζονται ευρωπαϊκά προγράμματα, ή στις Εθνικές διπλωματικές αντιπροσωπίες των φοιτητών στο εξωτερικό.

Κινητικότητα  **Τοποθέτηση για**
Φοιτητών **πρακτική άσκηση**

Βασικές προϋποθέσεις

- Και οι τρεις κύκλοι σπουδών (προπτυχιακός, μεταπτυχιακός, διδακτορικός)
- 3-12 μήνες
- Επιλέξιμοι προορισμοί: χώρες της Ε.Ε., Νορβηγία, Λίχτενσταϊν, Ισλανδία, Ελβετία και Κροατία, Τουρκία
- Αίτηση για τοποθέτηση περιόδου πρακτικής άσκησης υποβάλλεται από τους φοιτητές στα ιδρύματα Ανώτατης εκπαίδευσης που έχουν διευρυμένο χάρτη ERASMUS
- Επιλογή: Κριτήρια-προθεσμίες
- Τριμερής Σύμβαση μεταξύ του φοιτητή, του Ιδρύματος προέλευσης και του Οργανισμού υποδοχής
- Περιλαμβάνει τη Συμφωνία Πρακτικής άσκησης - Training Agreement
- Αναγνώριση (ECTS μονάδες-παράρτημα διπλώματος)

ΕΞΕΡΧΟΜΕΝΟΙ ΦΟΙΤΗΤΕΣ ΕΛΛΑΔΑ PLACEMENTS 2007-2011

**Σύνολο φοιτητών
 Placements 2007-2011 :**
1379

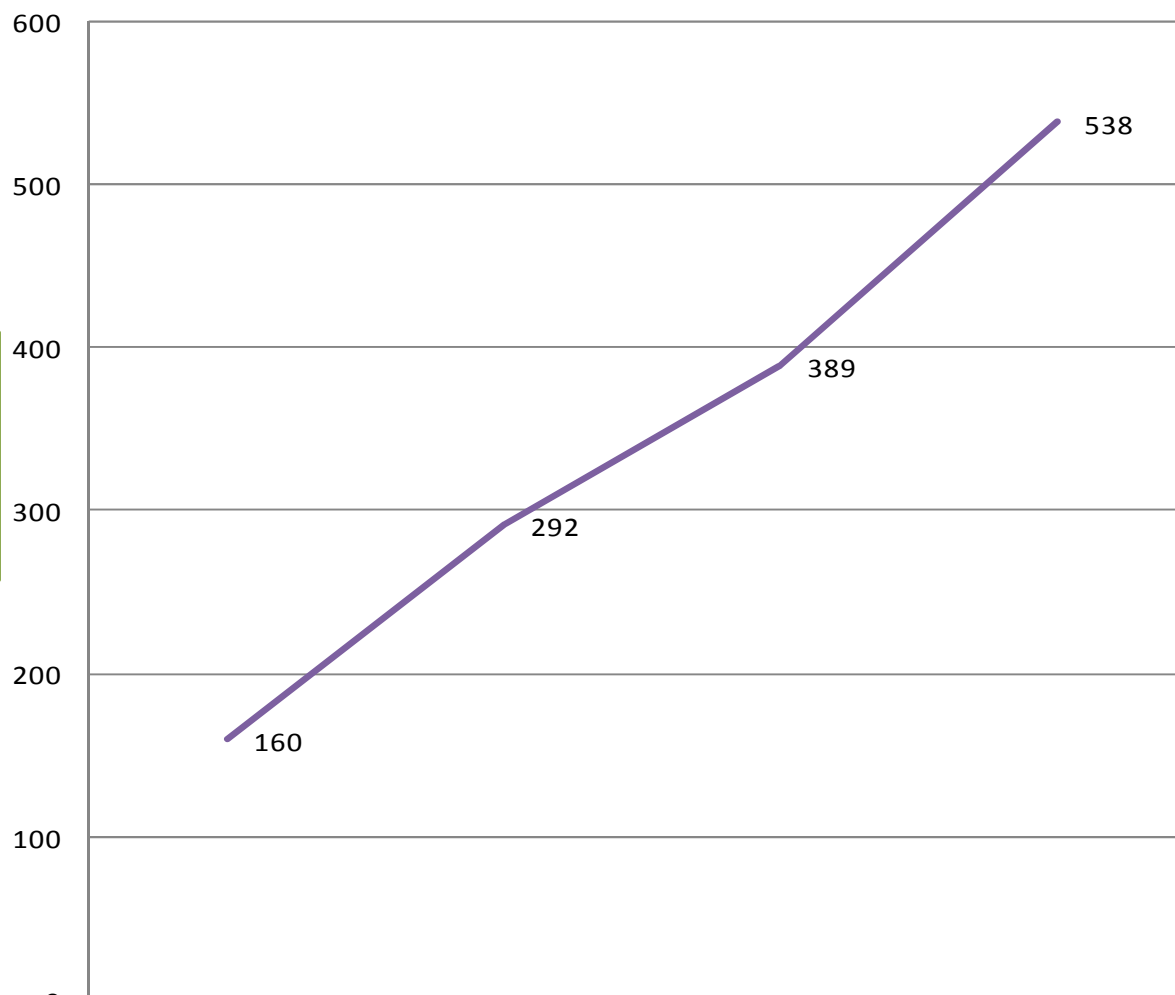

	2007/08	2008/09	2009/10	2010/11
ΕΞΕΡΧΟΜΕΝΟΙ ΦΟΙΤΗΤΕΣ ΕΛΛΑΔΑ PLACEMENTS 2007-2010	160	292	389	538

Εισερχόμενοι φοιτητές για πρακτική 2007-2011

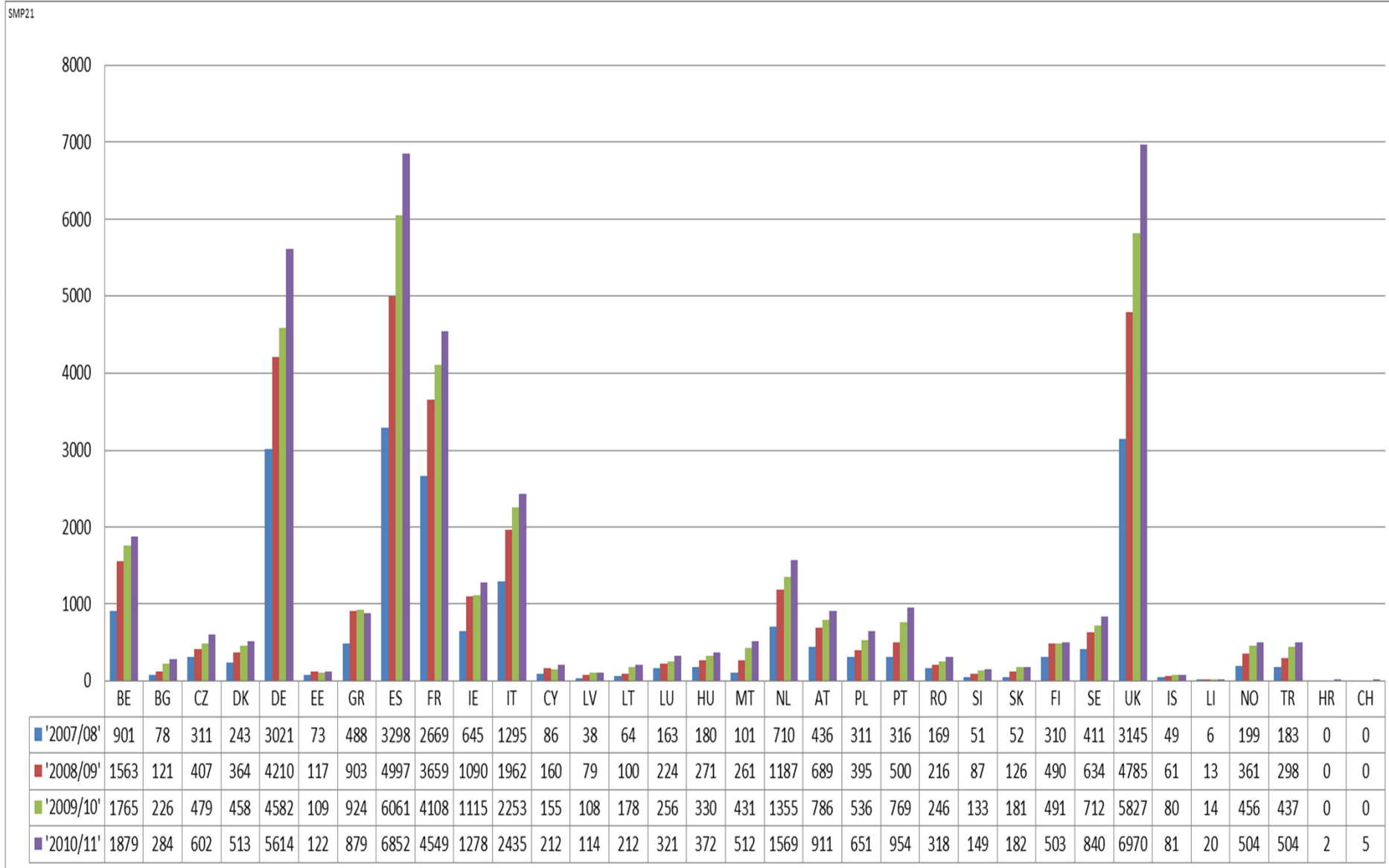

Erasmus Placements σε ευρωπαϊκό επίπεδο

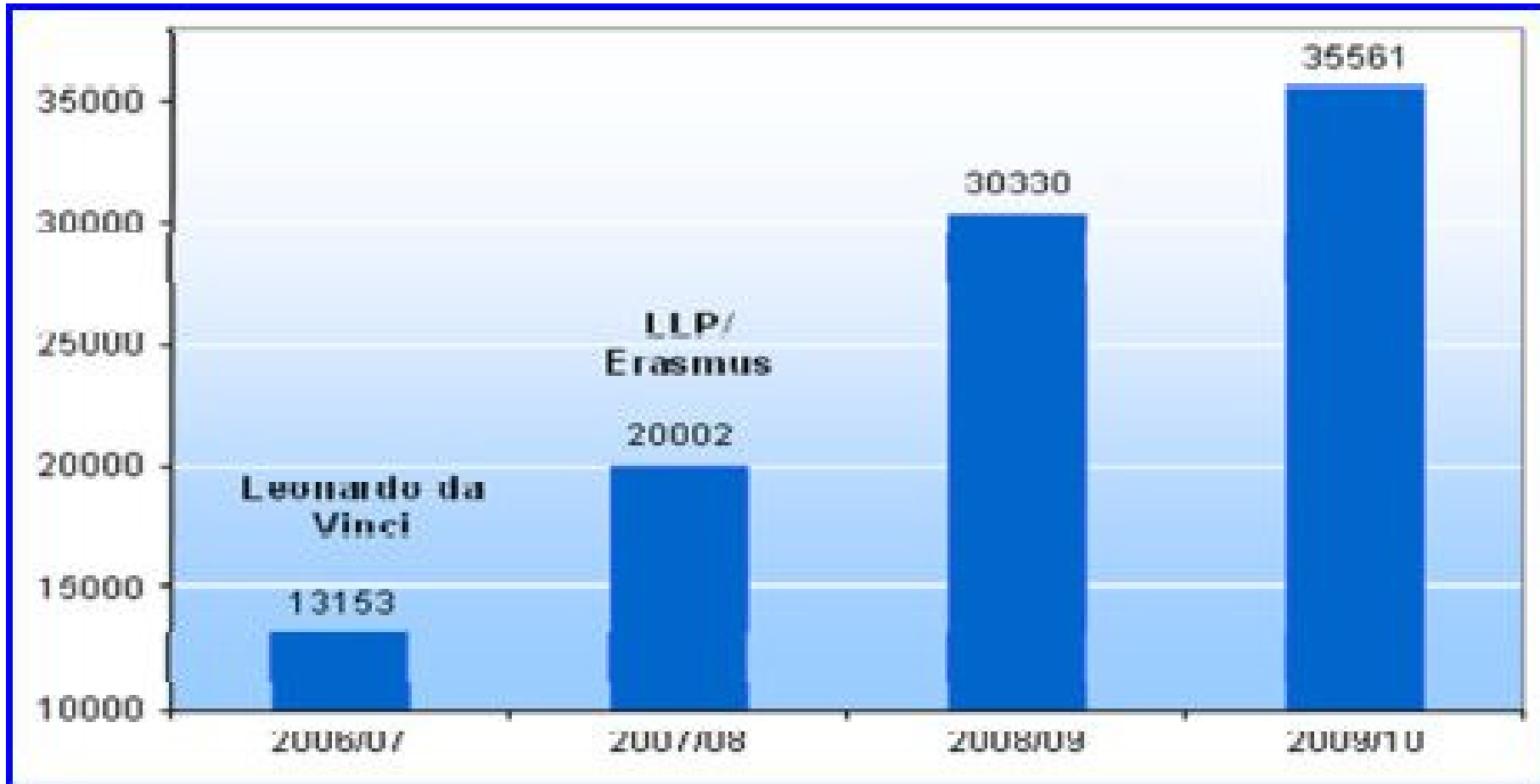

Αριθμός και είδος επιχειρήσεων

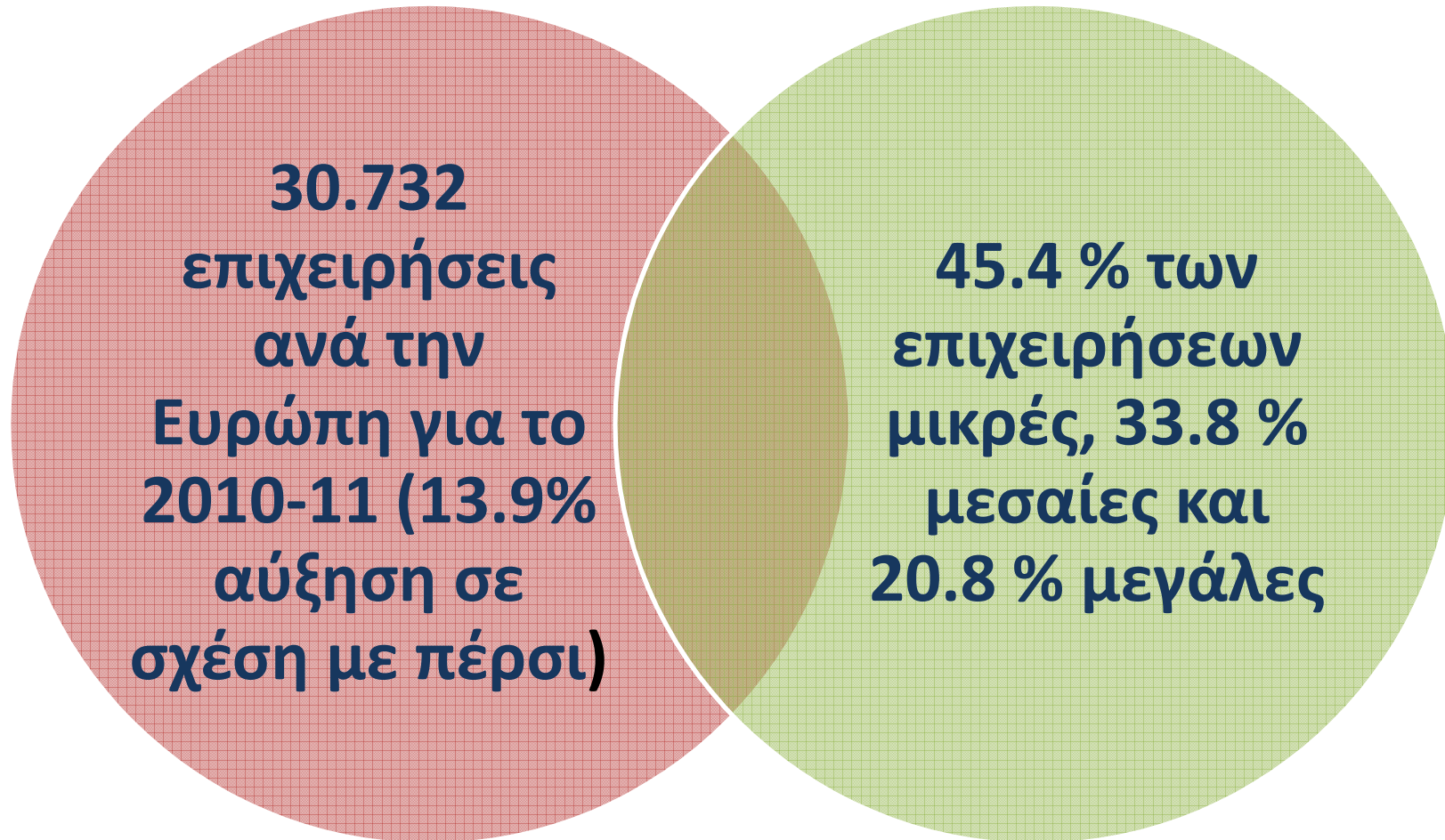

Θεματικά πεδία πρακτικής άσκησης

Share of subject areas in mobility for work placements (traineeships) in 2010-11

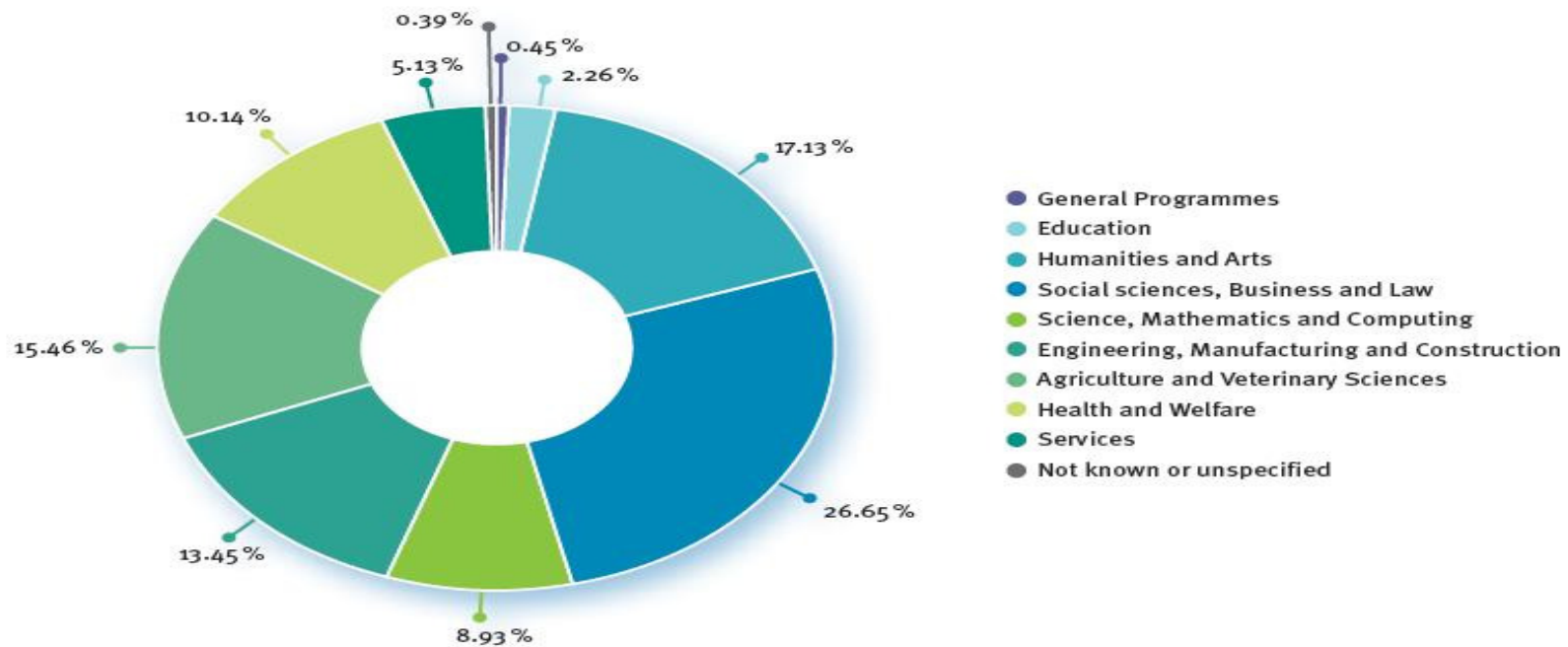

Οφέλη για τις επιχειρήσεις

- Ενθουσιασμός + διαφορετική οπτική φοιτητών = Νέες ιδέες για τις επιχειρήσεις
- Εξειδικευμένες γνώσεις + ξένες γλώσσες + νέα προσόντα σχετικά με τον τομέα σπουδών τους = κάλυψη αναγκών σε νέες δεξιότητες και προσόντα
- Γνώση της κουλτούρας/αγοράς της χώρας τους (inside information) = Αναζήτηση νέων αγορών
- Διαφορετική κουλτούρα + νέες μέθοδοι εργασίας = διεύρυνση εξωστρέφειας, εκσυγχρονισμός εικόνας της εταιρείας

Ποια η διαδικασία αναζήτησης φοιτητή erasmus για πρακτική άσκηση;

ΕΚΔΗΛΩΣΗ ΕΝΔΙΑΦΕΡΟΝΤΟΣ

Συμπληρώνετε το έντυπο εκδήλωσης ενδιαφέροντος και το αποστέλλετε ηλεκτρονικά στο IKY (erasmus@iky.gr)

Σημαντικό: συνοπτικό και σαφές προφίλ φοιτητή (γνωστικό αντικείμενο-ξένες γλώσσες/περιγραφή καθηκόντων)

Ωράριο πλήρες/Τήρηση εθνικής νομοθεσίας

Το IKY αποστέλλει την πληροφόρηση στις ξένες Εθνικές Μονάδες

Οι ενδιαφερόμενοι φοιτητές έρχονται απευθείας σε επαφή με τον φορέα απασχόλησης

Φόρμα εγγραφής εταιρείας

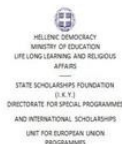

Placement Offer Form

1, Makri. & Dionysiou Aesopou Str., 117 42 Athens
 Ε-mail: erasmus@iky.gr
 Ph.: +30 210 3726351 / Fax: +30 210 3221863

EMPLOYER INFORMATION	
Name of Organization	
Address	
Postal Code	
City	
Country	
Telephone	
Fax	
e-mail	
Website	
Number of Employees	
Year of Foundation	
Contact Person	
Department/Function	
Direct Telephone Number	
Direct Mobile	
Direct e-mail address	
Short Description of the Company (Please attach profile of your company, max 1 page)	
Other	



PLACEMENT INFORMATION	
Number of positions offered for student placement	
In the Department/Function (where the position is offered)	
Description of activities the student will be involved in	
Duration	months
Working Hours/Weekly Hours	/
City	
Help with finding Accommodation	<input type="checkbox"/> Yes <input type="checkbox"/> No
Financial Contribution	<input type="checkbox"/> Yes € <input type="checkbox"/> No
Other	
REQUIREMENTS	
Study Field	(Please choose a field/s from Table A: pages 3, 4, 5 & 6 of this form)
Oral and Written Language Skills	<input type="checkbox"/> Greek (level:) <input type="checkbox"/> English (level:) <input type="checkbox"/> French (level:) <input type="checkbox"/> German (level:) <input type="checkbox"/> Other (level:)
Computer Skills	
Drivers license	<input type="checkbox"/> Yes <input type="checkbox"/> No
Other	

Should you have any questions, please do not hesitate to contact us.

Place _____ Date _____

Signature _____

P.S. The more information you are able to give us on this form, the better we are able to match your offer to a student!

Please return this form by e-mail erasmus@iky.gr

ΔΙΑΔΙΚΑΣΙΑ ΕΠΙΛΟΓΗΣ ΦΟΙΤΗΤΩΝ ERASMUS ΓΙΑ ΠΡΑΚΤΙΚΗ ΑΣΚΗΣΗ

- Από τον φορέα απασχόλησης:
- Έλεγχος βιογραφικών, προσωπική συνέντευξη (skype, τηλεφωνικά)
- Γραπτή ενημέρωση του φοιτητή για την αποδοχή του από τον φορέα απασχόλησης + χρονικό διάστημα απασχόλησης (3-12 μήνες)

- Από το ίδρυμα αποστολής του φοιτητή:
- Επιλογή βάσει ποιοτικών κριτηρίων που θέτει το ίδρυμα (βαθμολογία, προαπαιτούμενα μαθήματα, γνώση ξένης γλώσσας)

Σύμβαση

Υπογραφή τριμερούς
σύμβασης ERASMUS
(μεταξύ ιδρύματος
αποστολής, φοιτητή και
φορέα απασχόλησης)

Επιθυμητή η παροχή
βοήθειας στην εξεύρεση
στέγης

Αμοιβή -ασφάλιση

Υποτροφία ERASMUS ανάλογα με τη χώρα υποδοχής

Επιθυμητή αλλά όχι υποχρεωτική η επιπλέον αμοιβή από τον φορέα απασχόλησης

Καθεστώς ασφάλισης

A. Κάρτα ευρωπαϊκής ασφάλισης υγείας (εκδίδεται από δημόσιο ασφαλιστικό φορέα.
Διαφορετικά, απαιτείται ιδιωτική ασφάλιση)

B. Ασφάλιση αστικής ευθύνης (καλύπτεται από τον φορέα υποδοχής ή τον φοιτητή)

Γ. Ασφάλιση κατά προσωπικού ατυχήματος (καλύπτεται από ίδρυμα προέλευσης/ή φορέα υποδοχής ή φοιτητή)

Ο ΡΟΛΟΣ ΤΗΣ ΕΠΙΧΕΙΡΗΣΗΣ/ΟΡΓΑΝΙΣΜΟΥ ΥΠΟΔΟΧΗΣ

Ποιότητα μετακίνησης

Συμφωνία Πρακτικής άσκησης/δέσμευση ποιότητας

- Αναλυτικό Προφίλ ασκούμενου: “ο σωστός άνθρωπος στη σωστή θέση”
- Συγκεκριμένα καθήκοντα σχετικά με τις σπουδές του φοιτητή
- Περιγράφονται στη συμφωνία πρακτικής άσκησης με σαφήνεια
- Υπεύθυνος ‘μέντορας’-καθοδηγεί και αξιολογεί τον φοιτητή κατά τη διάρκεια και στο τέλος της περιόδου, παρακολουθεί την πρόοδο, εντοπίζει εγκαίρως τυχόν προβλήματα.
- Η πρακτική άσκηση ERASMUS αποτελεί μέρος της εκπαιδευτικής διαδικασίας.

ΠΑΡΑΓΟΝΤΕΣ ΕΠΙΤΥΧΙΑΣ

Σύνδεση **επιχειρήσεων**
ακαδημαϊκού κόσμου-
διαφορετική κουλτούρα-
στόχοι-προσδοκίες-
χρονικές δεσμεύσεις

Γραφεία Ευρωπαϊκών
Προγραμμάτων, Γραφεία
Διασύνδεσης-Ενώσεις
φοιτητών / αποφοίτων

Καθηγητές ιδρυμάτων
Ανώτατης
Εκπαίδευσης/ακαδημαϊκοί
υπεύθυνοι πρακτικής
άσκησης
συνεργασίες
Καλό επίπεδο φοιτητών.-
γλωσσική προετοιμασία

Εθνική Μονάδα/IKY
Σε επαφή με τις ξένες
Εθνικές Μονάδες/φορείς
υποδοχής

Εμπορικά επιμελητήρια -
Τοπικές Αρχές-Δίκτυα
Διασύνδεσης με
επιχειρήσεις

Επιπλέον Πληροφορίες

Ιστοσελίδα “we mean business”

<http://we-mean-business.europa.eu/el>

- Συχνές ερωτήσεις, χρήσιμους συνδέσμους, ιστοσελίδες αναζήτησης πρακτικής άσκησης

<http://we-mean-business.europa.eu/el/next-steps/sites>

- ERASMUS PLACEMENT CONSORTIUM DIRECTORY:

<http://we-mean-business.europa.eu/en/next-steps/erasmus-consortium-directory>

Ιστοσελίδα IKY

Συχνές ερωτήσεις + έντυπο εκδήλωσης ενδιαφέροντος (για τις ελληνικές επιχειρήσεις)

<http://www.iky.gr/IKY/content/en/socrates/erasmus/workplace.ht>

